

वीर नर्मद विश्वविद्यालय गुजरात युनिवर्सिटी, सुरत.



યુનિવર્સિટી સ્વનિર્ભર ફંડ તથા સ્વનિર્ભર અભ્યાસક્રમોનું અંદાજપત્ર
(સને ૨૦૧૬-૨૦૧૭)



N.B.: Provision in the Budget is not to be taken as conveying
sanction or authority for incurring expenditure.

✦ તાંશા સમિતિના સભ્યોની યાદી ✦

ક્રમાંક	નામ	હોદ્દો
૧	ડૉ. દક્ષેશભાઈ આર. ઠાકર	કુલપતિ
૨	ડૉ. મહેન્દ્રસિંહ ડૉ. ચૌહાણ	સભ્ય
૩	ડૉ. ઘનશ્યામ ડૉ. રાવલ	સભ્ય
૪	શ્રી પરેશ આર. પટેલ	સભ્ય

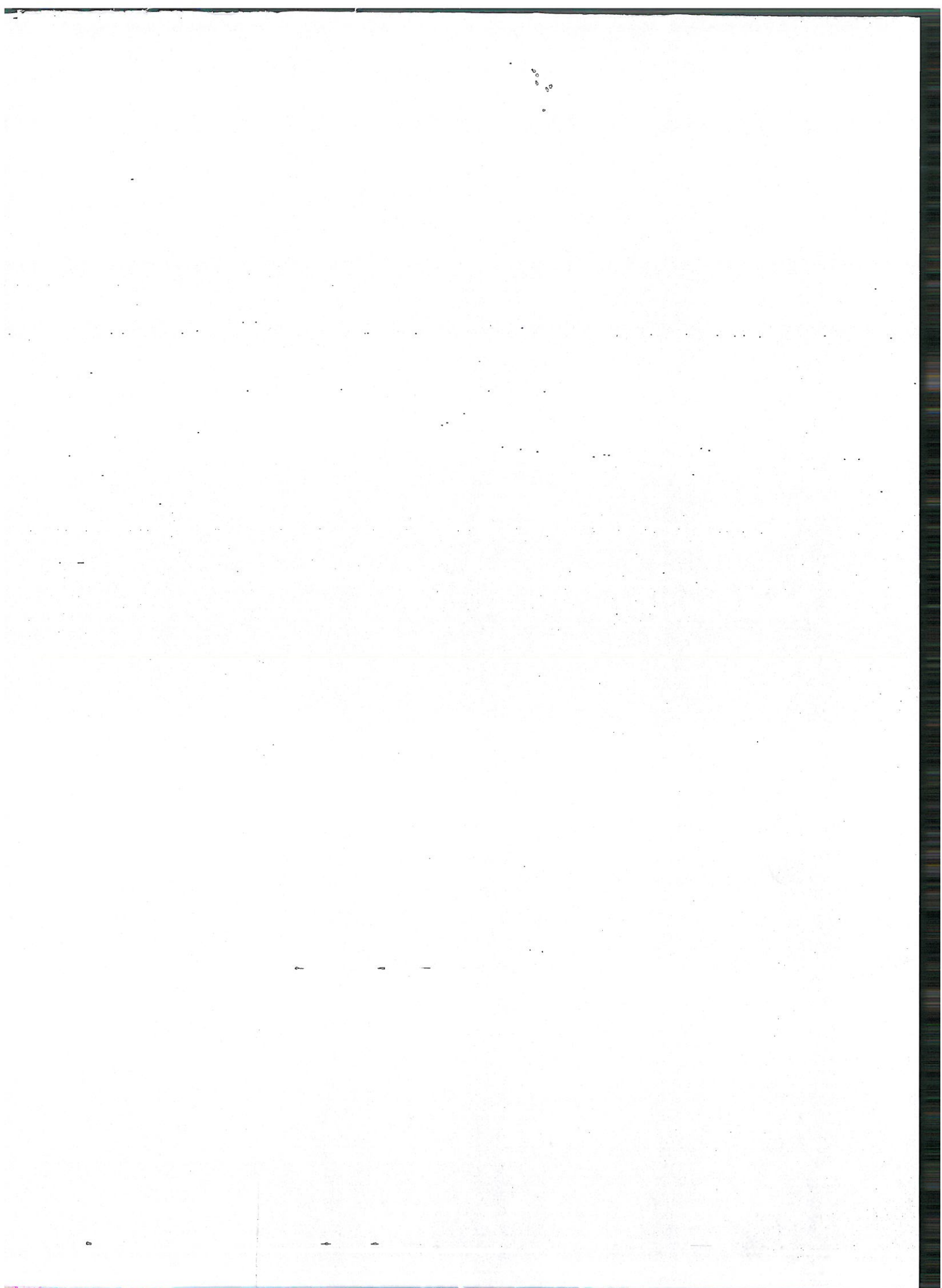

✦ બજેટ કમિટિના સભ્યોની યાદી ✦

ક્રમાંક	નામ	હોદ્દો
૧	ડૉ. જી. એમ. નાથક	સભ્ય
૨	ડૉ. વિનોદ એન. પટેલ	સભ્ય
૩	ડૉ. દિશોરસિંહ એન. ચાવડા	સભ્ય

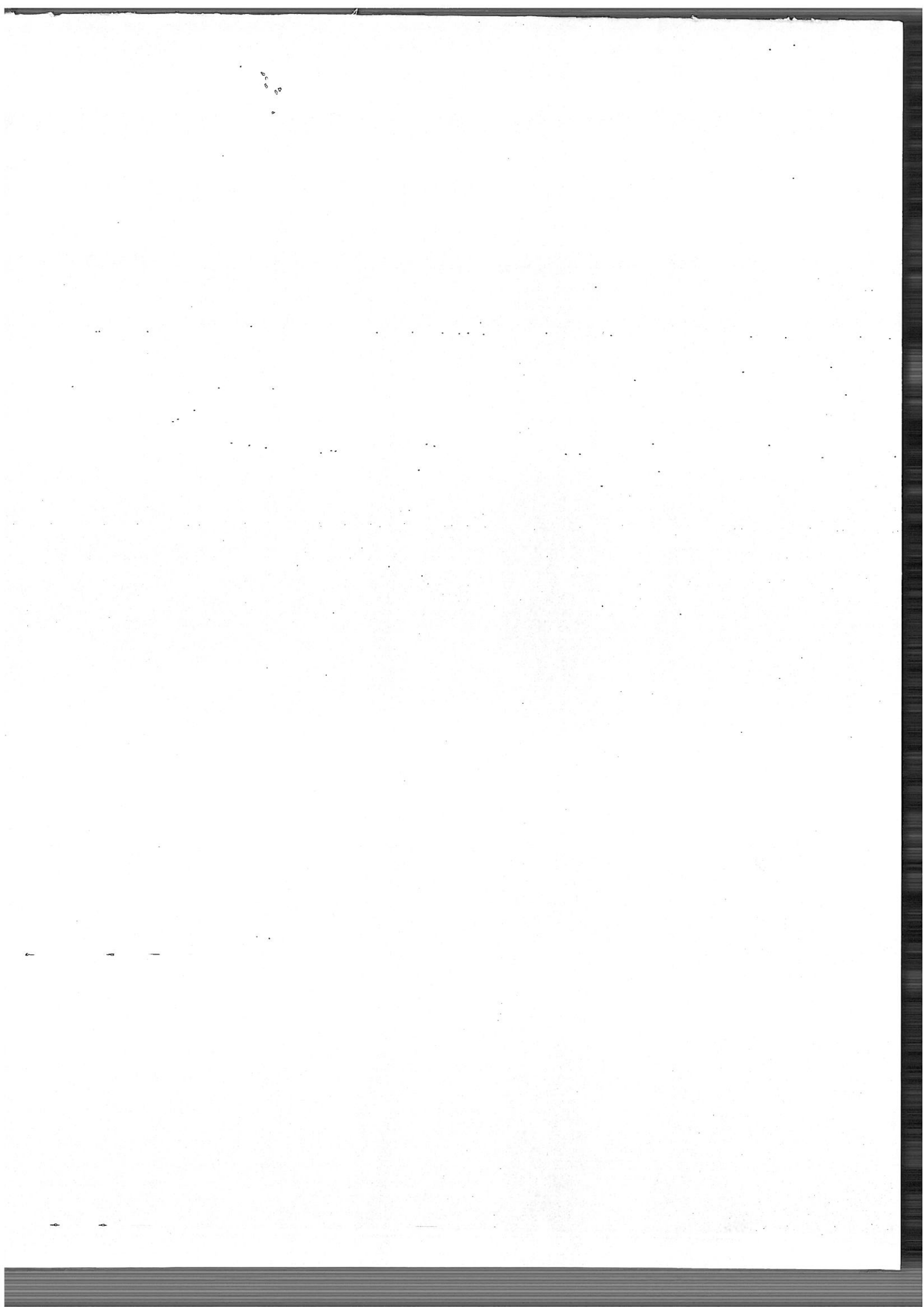

वीर नर्भदे दक्षिण गुजरात यूनिवर्सिटी, सुरत.



अंदाज्यन माला-१

यूनिवर्सिटी स्वनिर्भर केंद्र माला

सन् २०१५-२०१७

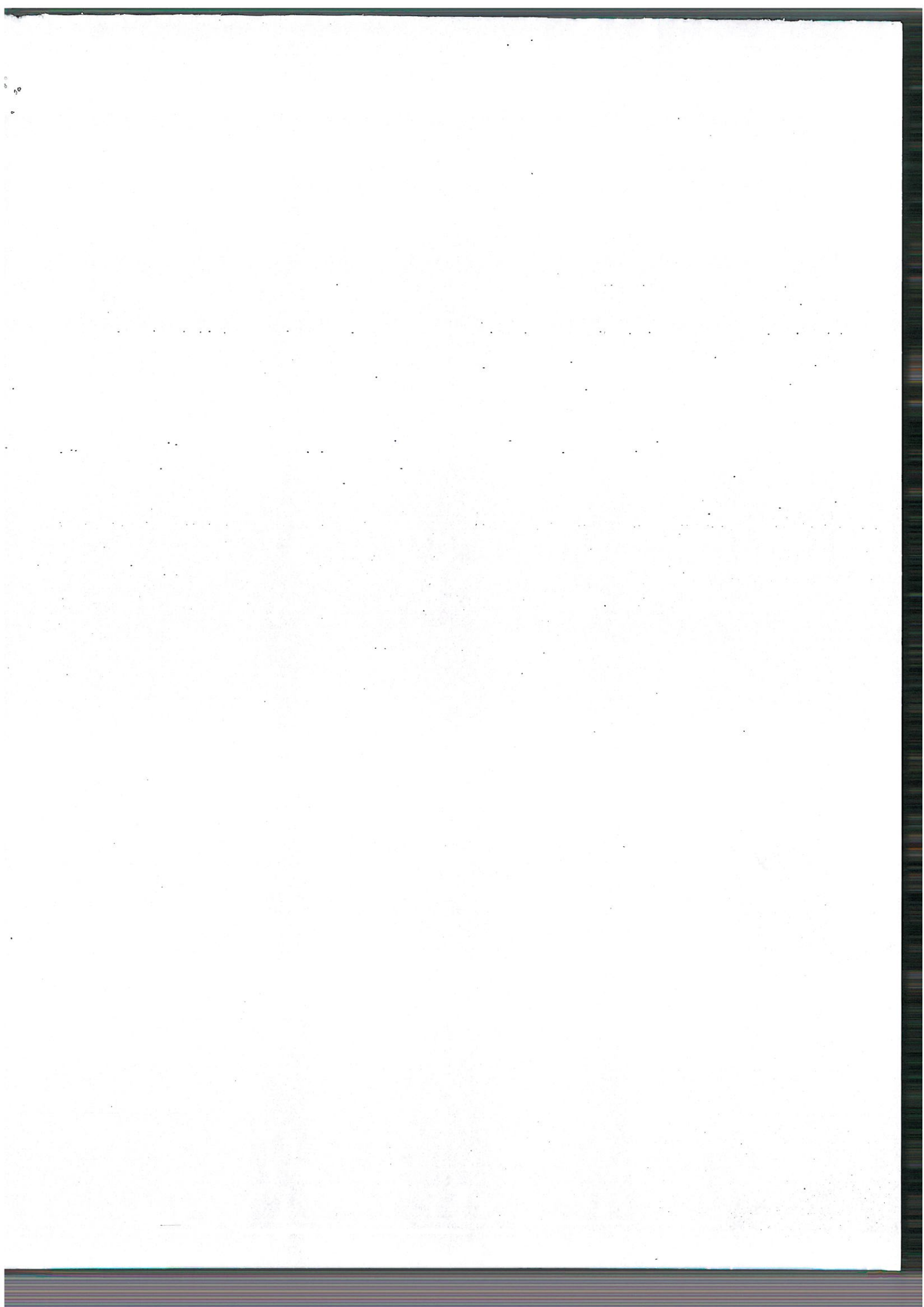

બીર નર્મદ દક્ષિણ ગુજરાત યુનિવર્સિટી, સુરત.

યુનિવર્સિટી સ્વનિર્ભર ફંડ માટે

✦ અનુક્રમણિકા ✦

ક્રમાંક	વિગત	પાના નંબર
૧	અંદાજપત્ર ઉપરની નોંધ	૧
૨	સ્વનિર્ભર ફંડનું અંદાજપત્ર	૨ થી ૪

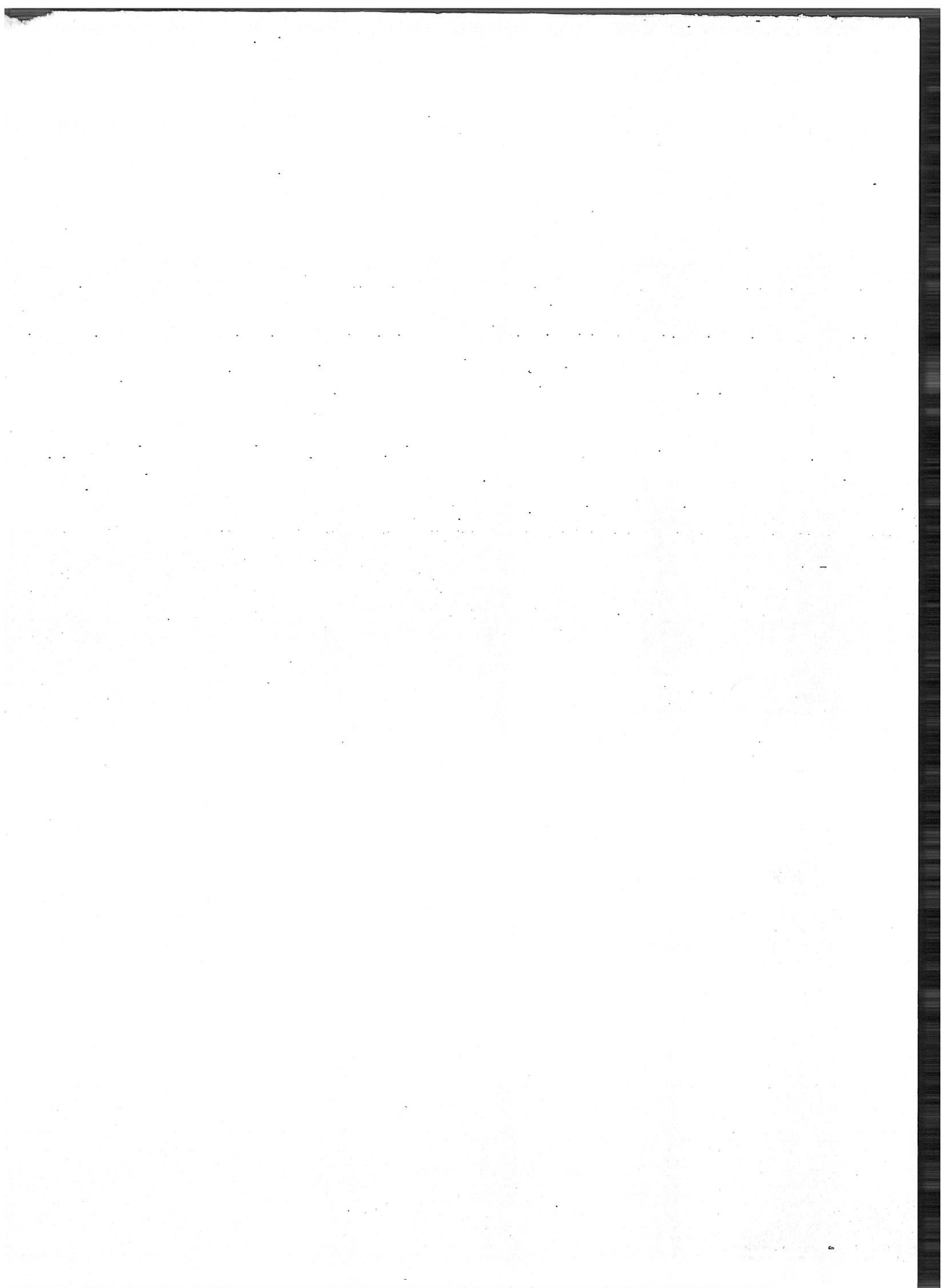

યુનિવર્સિટી સ્વનિર્ભર ફંડના
અંદાજપત્રની નોંધ

અંદાજપત્ર ભાગ-૧ : યુનિવર્સિટીનું સ્વનિર્ભર ફંડ

અંદાજપત્રના આ વિભાગમાં ગુજરાત સરકારના શિક્ષણ વિભાગના કરાવ
ક્રમાંક : યવસ - ૧૯૩૭ - ૪૬ - ખ, તા.૭-૪-૧૯૯૭ મુજબ રાજ્યની
યુનિવર્સિટીઓ પોતાના સ્વપ્રપત્તથી જે ગ્રોઈ વધારાની આવક ઊભી કરે તેને ગ્રાન્ટ
ગણતરીમાં આવક તરીકે ગણવાની નથી. અને આ રકમને યુનિવર્સિટી પોતાના
વિકાસ માટે ખર્ચ કરી શકશે. તેથી યુનિવર્સિટીનું સ્વનિર્ભર ફંડ અસ્તિત્વમાં આવેલ
છે. અને તેને યુનિવર્સિટીનું સેન્ટ્રલ રેવલુપમેન્ટ ફંડ નામ આપવામાં આવેલ છે.
સેન્ટ્રલ રેવલુપમેન્ટ ફંડ :

૧. યુનિવર્સિટી કેમ્પસ વિકાસ ફંડ ફાળો.
૨. યુનિવર્સિટી સ્પોર્ટ્સ કોમ્પલેક્ષ વિકાસ ફંડ ફાળો.
૩. સ્પોર્ટ્સ એન્ડ કલ્ચરલ એક્ટીવીટી ફી.
૪. યુનિવર્સિટીના અનુસ્નાતક વિભાગો દ્વારા ચાલતા સ્વનિર્ભર
અભ્યાસક્રમમાંથી તેની આવકના ૧૦% વિશિષ્ટ અનામત ફંડ.
૫. પરચૂરણ આવક, યુનિવર્સિટી સુવિધા કેન્દ્રના લેન્ડ તથા દુકાન ભાડાની
આવક, ફોર્મ વેચાણની આવક તથા વ્યાજની આવક.
૬. સેલ્ફ કાયનાન્સ કોલેજોને આપવામાં આવતા એડીવીએશન માટે
જોડાણ ફી, લેઈટ ફી તથા વ્યાજની આવક મળીને આ ફંડમાં આવતી

૧
૨૬મ એ યુનિવર્સિટીની સ્વનિર્ભર ફંડની આવક બને છે, તે
દર્શાવવામાં આવેલી છે.

સ્વનિર્ભર ફંડની કુલ આવક રૂ. ૧૧, ૧૪, ૩૫, ૦૦૦/- અંદાજવામાં આવી
છે. અને તેની સામે રૂ. ૧૨, ૧૬, ૧૨, ૦૦૦/- નો ખર્ચ થવા અંદાજ છે.

સુરત.
તા.૦૬-૦૨-૨૦૧૬.

આદેશથી,
ડી. જે. આર. મહેતા
કુલસચિવ

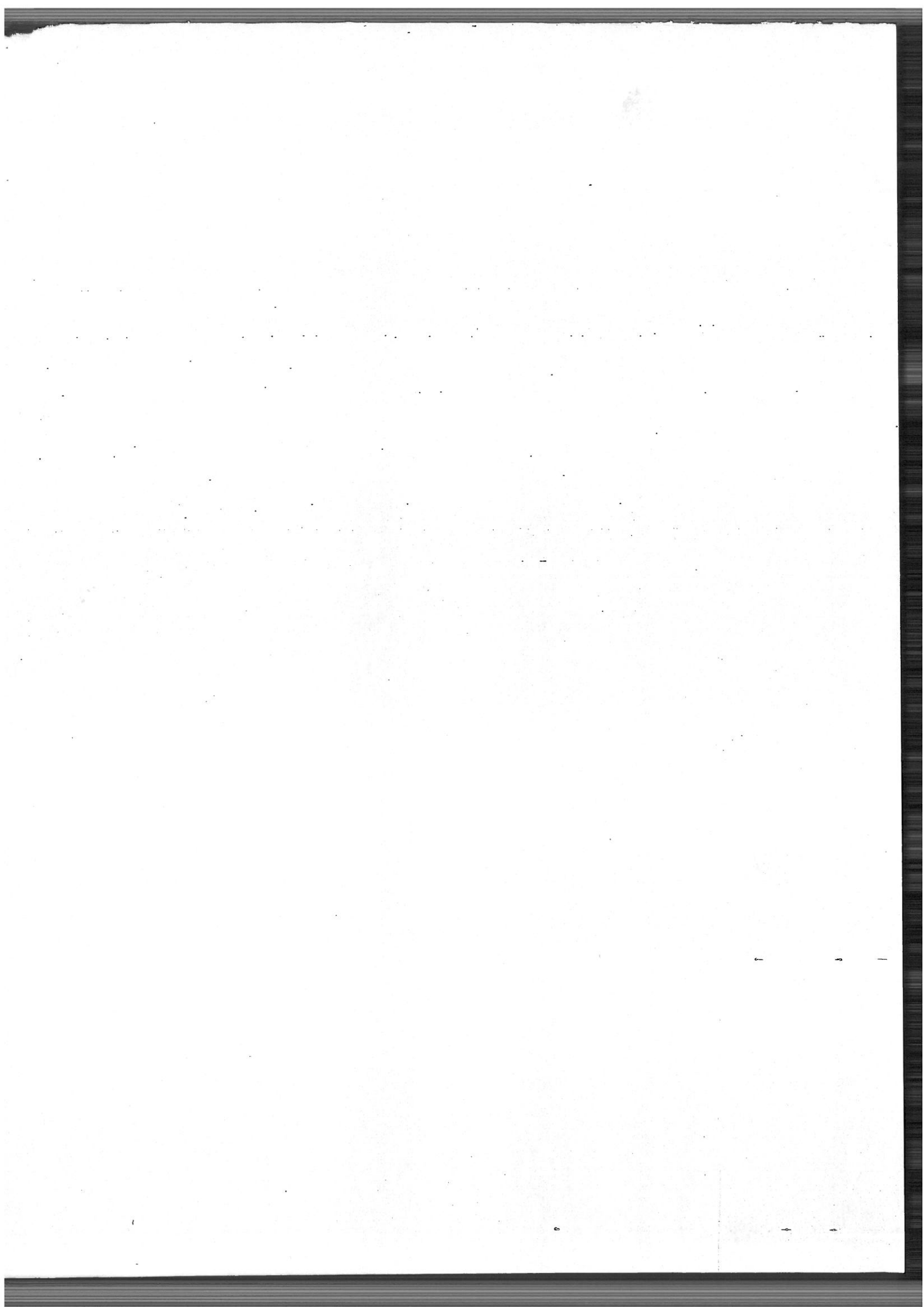

અંદાજપત્ર ભાગ-૧ (યુનિવર્સિટી સ્વનિર્ભર ફંડ)

અંદાજપત્ર વર્ષ : ૨૦૧૬-૨૦૧૭

સોન૨૯૩ ડેવલપમેન્ટ ફંડ (શિક્ષણ વિભાગના કરાવ નં.પવસ-૧૩૯૭-૪૬-બ, ઠા.૭-૪-૧૯૯૭ મુજબ યુનિવર્સિટીની વધારાની આવકનું અભ્યાસકુંડું ફંડ, જે ગ્રાન્ટ ગણતરીમાં ધ્યાનમાં લેવાશે નહીં.)

ક્રમાંક	વિગત	૨૦૧૪-૨૦૧૫		અંદાજ			ઠા.૧-૪-૨૦૧૫ થી			મુદ્દારેલી અંદાજ			અંદાજ	
		આવક	જાવક	આવક	જાવક	આવક	જાવક	આવક	જાવક	આવક	જાવક	આવક	જાવક	
૧.	૨.	૩.	૪.	૫.	૬.	૭.	૮.	૯.	૧૦.	૧૧.	૧૨.			
૧	યુનિવર્સિટી ક્રમમાં વિકાસ ફંડ ફાળો (કોલેજો તથા અનુસ્નાતક ભવનો તરફથી)	૧૦૪૦૬૮૦૦		૮૦૦૦૦૦૦		૩૨૬૯૩૫૦		૮૦૦૦૦૦૦		૮૦૦૦૦૦૦		૮૦૦૦૦૦૦		
૨	કેમ્પસ ડેવલપમેન્ટ ફી (કોલેજો તથા અનુસ્નાતક ભવનો તરફથી)	૮૧૮૪૦૦		૮૦૦૦૦૦		૩૮૬૮૦૦		૮૦૦૦૦૦		૮૦૦૦૦૦		૮૦૦૦૦૦		
૩	યુનિ. સ્પોર્ટ્સ કોમ્પ્લેક્સ વિકાસ ફંડ ફાળો (કોલેજો તથા અનુસ્નાતક ભવનો તરફથી)	૩૮૯૦૦૬૦		૨૫૦૦૦૦૦		૧૧૮૭૦૮૦		૨૫૦૦૦૦૦		૨૫૦૦૦૦૦		૨૫૦૦૦૦૦		
૪	સ્પોર્ટ્સ એન્ડ ક્લબ્સ ઓફ ઓકીડીવીટી ફી	૩૭૬૦૭૮૦		૨૫૦૦૦૦૦		૧૩૦૪૯૬૦		૨૫૦૦૦૦૦		૨૫૦૦૦૦૦		૨૫૦૦૦૦૦		
૫	યુનિ. સેન્ટ્રલ ક્વોન્ટાન્સ અનુસ્નાતક વિભાગો તરફથી આવકના ૧૦ % વિશિષ્ટ અનામત ફંડ	૯૩૯૨૮૩૧		૫૧૦૦૦૦૦		૪૮૮૮૨૫		૮૦૦૦૦૦		૮૦૦૦૦૦		૮૦૦૦૦૦		
૬	સુવિધા કોન્સર્ન ભાડાની આવક	૯૯૨૬૦૭		૬૦૦૦૦૦		૬૦૧૧૫૦		૬૦૦૦૦૦		૬૦૦૦૦૦		૬૦૦૦૦૦		
૭	ફોન વેચાણની આવક (ઓકીડીવીટી)	૭૨૫૫૨૦		૭૦૦૦૦૦		૭૧૫૪૨૦		૭૪૫૦૦૦		૭૪૫૦૦૦		૭૪૫૦૦૦		
૮	કોલેજ જોડાણ ફી	૫૬૨૬૫૯૮૦	૮૩૪૯૫૦	૫૩૦૦૦૦૦૦	૨૫૦૦૦૦૦	૫૬૨૫૯૬૫૩	૦	૫૮૦૦૦૦૦૦	૨૫૦૦૦૦૦	૫૦૦૦૦૦૦૦	૨૫૦૦૦૦૦	૨૫૦૦૦૦૦		
૧૦	કોલેજ જોડાણ અરજી ફી, લેનિંગ ફી, ક્લોઝર ફી	૧૪૦૦૧૫૦	૧૫૦૦૦૦	૬૦૦૦૦૦	૩૦૦૦૦૦	૨૫૨૩૦૦	૦	૬૫૦૦૦૦	૩૦૦૦૦૦	૬૫૦૦૦૦	૩૦૦૦૦૦	૩૦૦૦૦૦		
૧૧	ઓકીડીવીટીનું પ્રોસેસ ફી	૧૮૦૦૦૦૦	૫૦૦૦૦૦	૧૫૦૦૦૦૦	૧૫૦૦૦૦	૨૦૩૨૫૦૦	૨૫૦૦૦૦	૨૦૦૦૦૦૦	૩૦૦૦૦૦	૧૫૦૦૦૦૦	૩૦૦૦૦૦	૩૦૦૦૦૦		
૧૨	બસ ભાડા આવક	૮૦૦૦૦		૦		૧૦૦૦૦૦		૧૦૦૦૦૦		૧૦૦૦૦૦		૨૪૦૦૦૦		
૧૪	અન્ય આવક	૧૪૩૨૮૦		૫૩૦૦૦૦		૧૩૨૩૬૬		૧૩૦૦૦૦		૧૦૦૦૦૦		૧૦૦૦૦૦		
૧૫	પરચુરણ ખર્ચ			૪૩૦૮૬		૧૭૩૬૨		૩૦૦૦૦૦		૩૦૦૦૦૦		૩૦૦૦૦૦		
૧૬	ફર્નિચર-સાધન સંરક્ષણ			૪૬૨૦૧૦		૧૪૩૮૩૧૭		૧૫૦૦૦૦૦		૧૫૦૦૦૦૦		૧૫૦૦૦૦૦		
૧૭	મરામત તથા નિભાવ ખર્ચ			૩૩૨૩૬૨		૪૨૫૪૪		૪૦૦૦૦૦		૪૦૦૦૦૦		૪૦૦૦૦૦		
૧૮	વહીવટી કર્મચારી સ્ટાફ કલ્યાણ			૪૯૮૫૬		૦		૧૦૦૦૦૦		૧૦૦૦૦૦		૧૦૦૦૦૦		
૧૯	રોજમદાર / ફીકસ વહીવટી કર્મચારીઓનો ખર્ચ			૧૨૭૪૯૦૪૯		૭૦૯૬૩૩૫		૧૭૦૦૦૦૦૦		૧૭૦૦૦૦૦૦		૧૭૦૦૦૦૦૦		

ક્રમાંક	વિગત	૨૦૧૪-૨૦૧૫		અંદાજ		૨૦૧૫-૨૦૧૬		૨૦૧૫-૨૦૧૬		૨૦૧૫-૨૦૧૬		૨૦૧૬-૨૦૧૭	
		આવક	જાવક	આવક	જાવક	આવક	જાવક	આવક	જાવક	આવક	જાવક	આવક	જાવક
		૩.	૪.	૫.	૬.	૭.	૮.	૯.	૧૦.	૧૧.	૧૨.	૧૩.	૧૪.
૧.	૨.												
૨૦	એડહોક ગેસ્ટ લોકચરનો પગાર		૧૧૫૩૫૩૧		૨૦૦૦૦૦		૧૧૬૩૩૧૭		૩૦૦૦૦૦		૩૦૦૦૦૦		૩૧૦૦૦૦
૨૧	વહીવટી આધિકારી / કર્મચારી મહેનતાણાં ખર્ચ		૧૩૩૮૨૦		૪૦૦૦૦૦		૬૭૧૬૦		૨૦૦૦૦૦		૨૦૦૦૦૦		૨૦૦૦૦૦
૨૨	નેશનલ એજ્યુકેશન સમીટ		૧૮૪૮૦૦		૦		૦		૦		૦		૦
૨૩	ઓનોરેરીયમ-ટુ-એસપર્ટ		૧૩૦૦૦		૧૦૦૦૦૦		૨૪૦૦૦		૧૦૦૦૦૦		૧૦૦૦૦૦		૧૦૦૦૦૦
૨૪	લોન ખાતે : (સિન્ડિકેટના કરાવ મુજબ પરત લેવાની છે) :												
	૧. કોમ્પ્યુટર સાયન્સ ઓફિસ-વિસ્તરણ	૦	૨૫૦૦૦૦	૧૦૦૦૦૦	૦	૦	૦	૦	૦	૦	૦	૧૦૦૦૦૦	૦
	૨. લો ભવન	૦	૦	૦	૧૦૦૦૦૦૦	૦	૦	૦	૦	૦	૦	૧૦૦૦૦૦૦	૦
	૩. માનવ સંશોધન વિભાગ-વિસ્તરણ	૦	૭૫૦૦૦૦	૦	૭૫૦૦૦૦	૦	૦	૦	૦	૦	૧૫૦૦૦૦	૦	૦
	૪. નર્મદ ભવન-વિસ્તરણ (કાઉન આર્ટસ)	૦	૧૫૦૦૦૦	૩૦૦૦૦	૦	૦	૦	૦	૦	૦	૩૦૦૦૦	૦	૦
	૫. આર્કિટેક્ટ રિપાઈમેન્ટ	૦	૦	૦	૦	૦	૦	૦	૦	૦	૪૦૦૦૦૦	૦	૦
૨૫	આર્કિટેક્ટ ફી		૫૪૭૮૮૦		૧૦૦૦૦૦		૦		૨૦૦૦૦૦		૨૦૦૦૦૦		૨૦૦૦૦૦
૨૬	જાહેર ખખર ખર્ચ		૨૩૫૩૫૨		૫૦૦૦૦		૧૨૬૮૨૬		૫૦૦૦૦		૫૦૦૦૦		૫૦૦૦૦
૨૭	રીસર્ચ સ્ટાફ		૦		૩૦૦૦		૦		૩૦૦૦		૩૦૦૦		૩૦૦૦
૨૮	ટેલિફોન-ઈ-રેન્જ ખર્ચ		૮૦૭૦૮		૧૦૦૦૦		૪૨૩૪૫૫		૭૦૦૦૦		૭૦૦૦૦		૨૦૦૦૦
૨૯	કર્મચારી સહાયક ફંડ		૨૦૦૦		૨૫૦૦૦		૦		૨૫૦૦૦		૨૫૦૦૦		૨૫૦૦૦
૩૦	મુસાફરી ભથ્થા		૮૩૦		૫૦૦૦૦		૦		૫૦૦૦૦		૫૦૦૦૦		૫૦૦૦૦
૩૧	ઓડિટરના મહેનતાણાં		૧૮૬૬૩૦		૨૫૦૦૦		૧૮૬૬૩૦		૨૦૦૦૦		૨૦૦૦૦		૨૦૦૦૦
૩૨	એક્ટર્નલ અભ્યાસક્રમો	૩૮૨૦૦૫૦૩	૧૦૫૬૫૪૧૩	૨૫૦૦૦૦૦	૧૫૦૦૦૦૦	૧૧૬૬૫૨૭૫	૫૮૪૫૮૫૬	૩૬૦૦૦૦૦	૧૫૦૦૦૦૦	૩૦૦૦૦૦૦	૩૦૦૦૦૦૦	૧૨૦૦૦૦૦	
૩૩	કેમ્પસ ડેવલપમેન્ટ ખર્ચ *		૨૮૪૮૦૦૪		૫૦૦૦૦૦		૧૬૮૦૦		૧૦૦૦૦૦		૧૦૦૦૦૦		૨૦૦૦૦૦
૩૪	કેમ્પસ નિભાવ ખર્ચ		૧૪૦૫૪૨		૫૦૦૦૦૦		૦		૧૦૦૦૦૦		૧૦૦૦૦૦		૭૦૦૦૦૦
૩૫	લોખન સામગ્રી અને મુદ્રણ ખર્ચ		૧૩૬૩૫૭		૩૦૦૦૦		૧૮૪૪૬		૩૦૦૦૦		૩૦૦૦૦		૧૫૦૦૦
૩૬	બેન્ક ચાર્જીસ		૬૮૮૬		૭૦૦૦		૩૪૫		૭૦૦૦		૭૦૦૦		૭૦૦૦

* નોંધ : કેમ્પસ ડેવલપમેન્ટ ખર્ચ અંતર્ગત અંદાજિત રકમનો ઉપયોગ ફક્ત કેમ્પસ ખર્ચ માટે જ કરવો.

● નોંધ : લોન ખાતે દર્શાવેલ રકમ જે તે વિભાગને "સીડ મની" તરીકે બચત રહેલ રકમમાંથી આપવામાં આવશે.

ક્રમિક	વિગત	૨૦૧૪-૨૦૧૫		અંદાજ		૨૦૧૫-૨૦૧૫ થી		મુદાવરેલો અંદાજ		અંદાજ	
		આવક	જાવક	આવક	જાવક	આવક	જાવક	આવક	જાવક	આવક	જાવક
		૩.	૪.	૫. ૧	૬.	૭.	૮.	૯.	૧૦.	૧૧.	૧૨.
૩૭	૧. પરીસંવાલ, પરિચય		૪૦૦૦૦		૩૦૦૦૦૦		૦		૩૦૦૦૦૦		૨૦૦૦૦૦
૩૮	૨. નેક કમિટી-મુલાકાત અંગેનો ખર્ચ		૦		૫૦૦૦૦૦		૦		૫૦૦૦૦૦		૫૦૦૦૦૦
૩૯	૩. ઓટોમેશન એન્ડ ડી.જી.ટલાઈઝેશન		૦		૨૦૦૦૦૦૦૦		૦		૫૦૦૦૦૦૦		૨૦૦૦૦૦૦૦
૪૦	૪. કન્વેન્શન હોલની આવક તથા ખર્ચ	૩૦૬૭૦૦૦	૧૫૦૫૫૯૯	૨૫૦૦૦૦૦	૨૧૦૦૦૦૦	૧૫૦૮૫૦૦	૧૯૦૨૭૦	૨૫૦૦૦૦૦	૨૧૦૦૦૦૦	૨૫૦૦૦૦૦	૨૧૦૦૦૦૦
૪૧	૫. ડિક્રેટ ઓફિસની આવક તથા ખર્ચ	૧૦૩૫૦૦૦	૧૨૬૧૧૧	૭૦૦૦૦૦	૭૦૦૦૦૦	૨૮૧૫૦૦	૭૩૬૭૭	૭૦૦૦૦૦	૭૦૦૦૦૦	૭૦૦૦૦૦	૭૦૦૦૦૦
૪૨	૬. વાહન ખર્ચદી : ખસ		૭૫૦૦૦૦		૦		૦		૦		૦
૪૩	૭. સુવર્ણ જયંતી		૦		૧૦૦૦૦૦૦૦		૦		૮૫૦૦૦૦૦		૨૦૦૦૦૦૦
૪૪	૮. બીધેડીયા ખર્ચ *										
	૧. નવર સ્ટુડી બવન		૩૧૫૪૫૫૨		૦		૪૦૪૧૮૩૪		૫૫૦૦૦૦૦		૦
	૨. ઓસેસમેન્ટ ભવન		૯૩૧૨		૦		૦		૦		૦
	૩. સાયન્સ કિલ્ડીયા		૦		૧૫૦૦૦૦૦૦		૧૭૨૮૫૬૯૭		૩૦૦૦૦૦૦૦		૦
	૪. ડાઈનીંગ હોલ		૦		૩૦૦૦૦૦૦		૨૧૭૫૧૫૯		૩૬૦૦૦૦૦		૦
	૫. કે.ડી.ન બીલ્ડીંગ		૧૦૫૬૭૭૩		૩૦૦૦૦૦૦		૨૫૧૦૦૩૫		૨૬૦૦૦૦૦		૦
	૬. કમ્પ્યુટર વોલ		૦		૦		૦		૦		૧૫૦૦૦૦૦૦
	૭. સેનેટ હોલ ડીવેન્ડ-ડી.નેવેશન		૦		૦		૦		૦		૧૦૦૦૦૦૦
	૮. કેમ્પસ ડામાર રોડ		૦		૦		૦		૨૭૦૦૦૦૦૦		૦
	ખાલ / પૂરાંત :		૮૪૨૮૧૮૯૯		૭૧૮૦૦૦		૩૭૦૭૯૬૨૪		૧૩૯૩૭૦૦૦		૧૦૧૭૭૦૦૦
	કુલ સંરવાળો	૧૩૨૭૨૮૯૨૧	૧૩૨૭૨૮૯૨૧	૧૦૪૮૩૦૦૦૦	૧૦૪૮૩૦૦૦૦	૮૦૧૮૪૬૭૯	૮૦૧૮૪૬૭૯	૧૩૭૪૬૨૦૦૦	૧૩૭૪૬૨૦૦૦	૧૨૧૬૧૨૦૦૦	૧૨૧૬૧૨૦૦૦

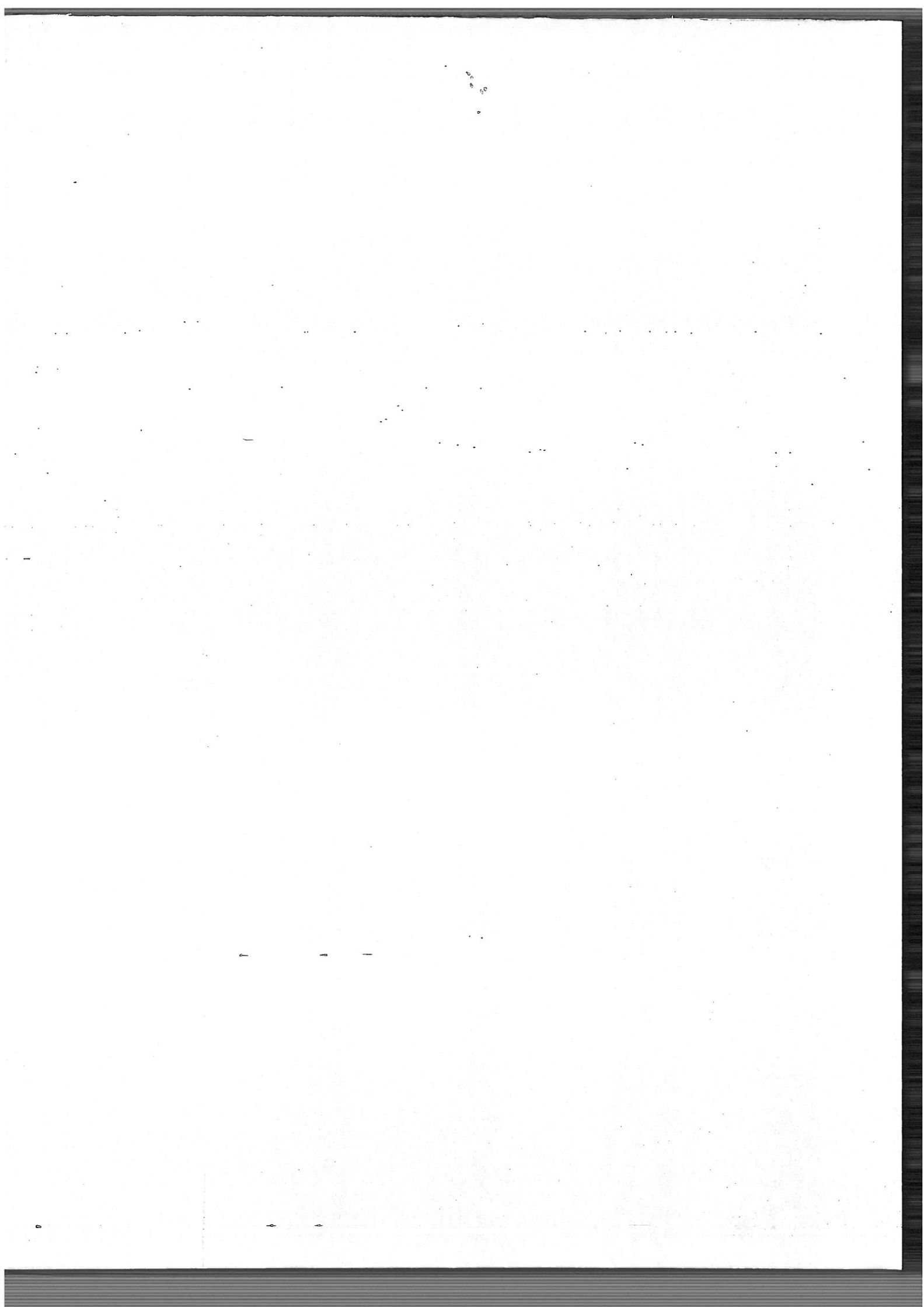

બીર તમ્હે દક્ષિણ ગુજરાત યુનિવર્સિટી, સુરત.



અંદાજબજ ભાગ-૨

યુનિવર્સિટી સ્વનિર્ભર અભ્યાસક્રમો માટે

સર્વે ૨૦૧૬-૨૦૧૭

100

વીર નર્મદ દક્ષિણ ગુજરાત યુનિવર્સિટી, સુરત.

યુનિવર્સિટી સ્વનિર્ભર અભ્યાસક્રમો માટે

✦ અનુક્રમણિકા ✦

ક્રમાંક	વિગત	પાના નંબર
૧	અંદાજપત્ર ઉપરની નોંધ	૫ અને ૬
૨	સ્વનિર્ભર અભ્યાસક્રમોનું સંક્ષિપ્ત વિવરણ પત્રક	૭
૩	અનુસ્નાતક ભવનોમાં ચાલતા સ્વનિર્ભર અભ્યાસક્રમોનાં અંદાજપત્ર	૮ થી ૬૫

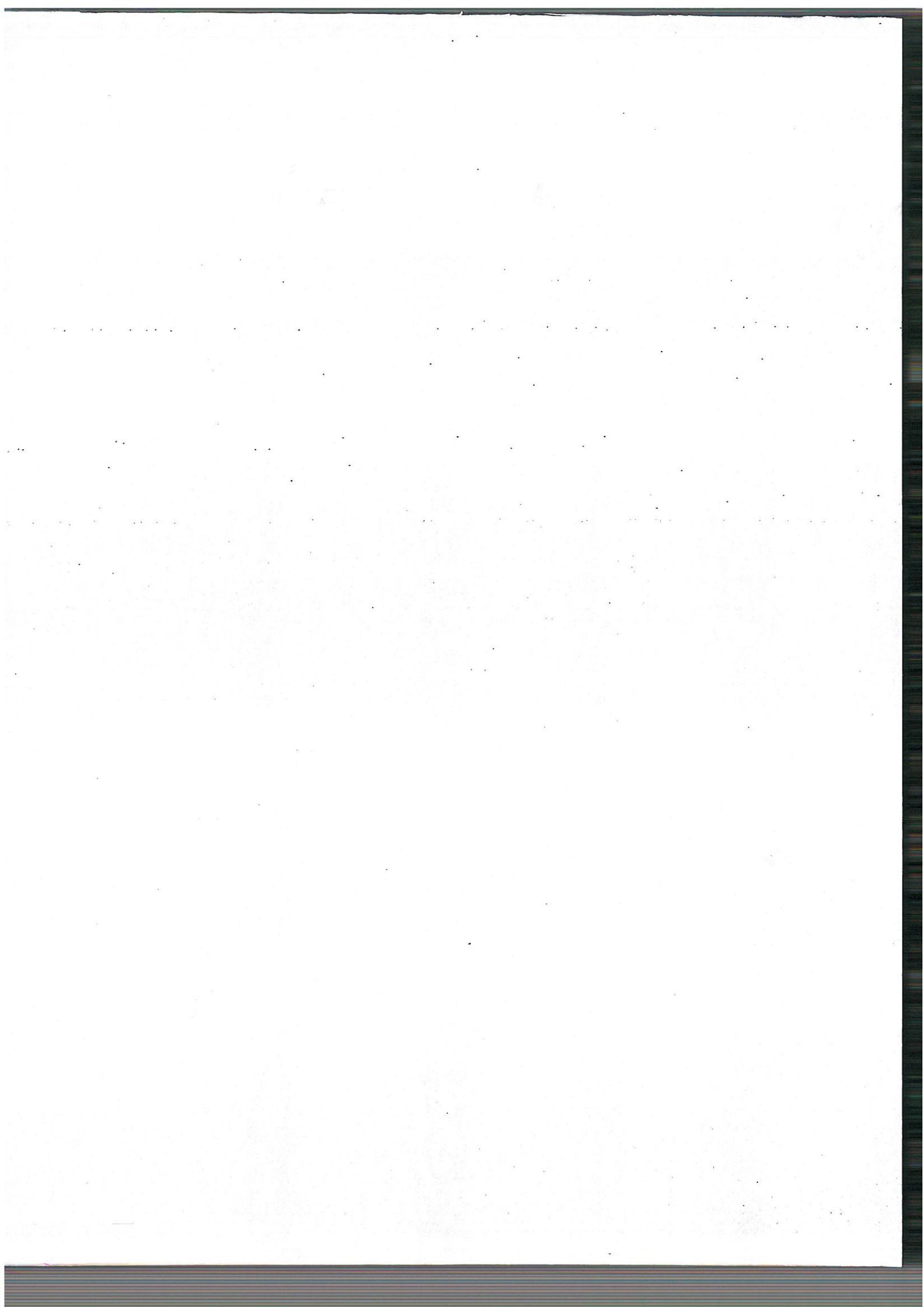

**યુનિવર્સિટી સ્વનિર્ભર અભ્યાસક્રમના
અંદાજપત્રની નોંધ**

અંદાજપત્ર ભાગ-૨ : યુનિવર્સિટી સ્વનિર્ભર અભ્યાસક્રમો

શિક્ષણ જગતમાં વધતી જતી માંગને ધ્યાનમાં રાખીને યુનિવર્સિટી દ્વારા કેટલાક વિભાગોમાં સ્વનિર્ભર અભ્યાસક્રમો શરૂ કરવામાં આવ્યા છે. અને આવા અભ્યાસક્રમોમાંથી મળતી આવક અને શતા ભરખની માહિતી તેમાં દર્શાવવામાં આવી છે. યુનિવર્સિટી સિનિડેટના કરણ મુજબ સ્વનિર્ભર અભ્યાસક્રમોમાં આવતી ફી ની આવકના ૧૦% રકમ વિશિષ્ટ અનામત ફંડ તરીકે યુનિવર્સિટીને આપવામાં આવે છે. અને જે તે વિભાગ પાસે વધતી રકમ વિભાગના વિકાસ માટેના ફંડ તરીકે રાખવામાં આવે છે.

યુનિવર્સિટી દ્વારા નીચે મુજબના સ્વનિર્ભર અભ્યાસક્રમો ચલાવવામાં આવે છે.

ક્રમ	અભ્યાસક્રમનું નામ
(૧)	વેપાર અને ઉદ્યોગ સંચાલન વિભાગ (અ) MBA FULL TIME (બ) MBA PART TIME
(૨)	રસાયણશાસ્ત્ર વિભાગ (અ) એમ.એસસી. (ઈવનીંગ) કેમેસ્ટ્રી બે વર્ષિય અભ્યાસક્રમ (બ) એમ.એસસી.ઈ-સ. કેમેસ્ટ્રી, ફા.માં. કેમેસ્ટ્રી તથા એન્વાય. કેમેસ્ટ્રી પ્રોગ્રામ

(૩)	કોમ્પ્યુટર સાયન્સ વિભાગ (અ) બાયો-ઈન્ફોર્મેટીક્સ કોર્સ (બ) પાર્ટ ટાઈમ ડી.સી.એ. કોર્સ (ક) કોમ્પ્યુટર સાયન્સ ડેવલપમેન્ટ ફંડ
(૪)	માનવ સંશોધન વિકાસ વિભાગ (૧) એમ. એ. (એચ.આર.ડી.) (૨) એમ.એચ.આર.ડી. (૩) એમ. એલ. ડબલ્યુ (૪) એમ. એ. (એચ.આર.એમ. એન્ડ એલ. આર.) (૫) પી. જી. ડી. એચ. આર. એમ. (૬) પી. જી. ડી. સી. એલ. એમ. (૭) પી. જી. ડી. સી. એસ. આર. (૮) પી. જી. ડી. એન્ડ ડી.
(૫)	યુશિક વિભાગ (અ) એમ.એસસી. (ટેક) ઈન ઈન્ટુમેન્ટેશન (બ) પોસ્ટ ગ્રેજ્યુએટ રિસ્કોમા ઈન ઈન્ટુમેન્ટેશન
(૬)	ગ્રંથાલય અને માહિતી વિજ્ઞાન વિભાગ (એમ.લીબ.-રેગ્યુલર, બી.લીબ.-રેગ્યુલર, એમ.લીબ. પાર્ટ ટાઈમ)
(૭)	એમ.એસસી. (આઈ.ટી.) વિભાગ (અ) એમ.એસસી. (આઈ.ટી.) પ્રોગ્રામ-ફાઈવ ઈયર ઈન્ટીગ્રેટેડ પ્રોગ્રામ (બ) એમ.એસસી. આઈ.સી.ટી.
(૮)	સમાજશાસ્ત્ર વિભાગ (માસ્ટર ઓફ સોશયલ વર્ક)
(૯)	બાયો સાયન્સ વિભાગ (અ) એમ.એસસી. બાયોટેક (ફાઈવ ઈયર ઈન્ટીગ્રેટેડ કોર્સ) (બ) એમ.એસસી. માઈક્રોબાયોલોજી

(૧૦)	આંકડાશાસ્ત્ર વિભાગ (એમ.એસસી.એન્વાઈડ સ્ટેટિસ્ટીક્સ)
(૧૧)	જનવિજ્ઞાન વિભાગ (એમ.એ. માસ કોમ્યુનિકેશન ફંડ)
(૧૨)	ફાઈન આર્ટ્સ કોર્સ
(૧૩)	ઈન્ડીસીયર ડીઝાઈન કોર્સ
(૧૪)	ડિપાર્ટમેન્ટ ઓફ કોમર્સ
(૧૫)	શિક્ષણશાસ્ત્ર વિભાગ (અ) એમ.એડ. સેલ્ફ ફાયનાન્સ (બ) એમ.એડ. હાયર પેમેન્ટ
(૧૬)	શ્રી ગીજુભાઈ છગનભાઈ પટેલ ઈન્સ્ટીટ્યુટ ઓફ આર્કિટેક્ટ, ઈન્ડીસીયર ડીઝાઈન એન્ડ ફાઈન આર્ટ્સ (બી.આર્ક.)
(૧૭)	ડિપાર્ટમેન્ટ ઓફ લો (અ) બી.કોમ.એલ.એલ.બી. પાંચ વર્ષીય ઈન્ટીગ્રેટેડ પ્રોગ્રામ (બ) એલ.એલ.એમ.

સુરત.

તી.૦૬-૦૨-૨૦૧૬.

આદેશથી,
ડૉ. જે.આર. મહેતા
કુલસચિવ

વીર નર્મદ દક્ષિણ ગુજરાત યુનિવર્સિટી, સુરત.

અનુસ્નાતક ભવનોમાં ચાલતા સ્વનિર્ભર અભ્યાસક્રમોનું સંશિખન વિવરણ પત્રક

ક્રમાંક	વિગત	સુધારેલ અંદાજ સને ૨૦૧૫-૨૦૧૬		પુરાત / ખાદ	અંદાજ સને ૨૦૧૬-૨૦૧૭		પુરાત / ખાદ		
		આવક	જાવક		આવક	જાવક			
		૩.	૪.		૫.	૬.			
૧.	૨.								
૧	વેપાર અને ઉદ્યોગ સંચાલન વિભાગ (અ) MBA FULL TIME (બ) MBA PART TIME	૭૦૬૯૯૬૬૦	૮૨૧૭૦૦૦	૬૨૪૮૨૪૬૦	૯૫૫૦૦૦૦	૯૫૦૫૦૦૦	૪૫૦૦૦		
૨	રસાયણશાસ્ત્ર વિભાગ (અ) એમ.એસસી. (ઈન્જીનીંગ) કેમિસ્ટ્રી બે વર્ષિય અભ્યાસક્રમ (બ) એમ.એસસી. ઈન્ડસ્ટ્રીયલ કેમિસ્ટ્રી કામી. કેમિસ્ટ્રી તથા એન્વાય. કેમિસ્ટ્રી પ્રોગ્રામ કોમ્પ્યુટર સાયન્સ વિભાગ (અ) બાયો-ઈન્જીનિયરીંગ કોર્સ (બ) પાર્ટ ટાઈમ ડી.સી.એ. કોર્સ (ક) કોમ્પ્યુટર સાયન્સ કેમિસ્ટ્રી કોર્સ	૭૯૬૫૯૮૦	૮૧૪૬૫૦૦	-૧૮૦૬૦૦	૯૫૧૩૦૦૦	૯૨૨૧૦૦૦	૨૯૩૦૦૦		
૩	૩	૧૨૩૫૧૯૦૦	૧૩૫૮૫૨૫૦	-૧૨૩૩૩૩૫૦	૧૦૭૨૫૦૦૦	૧૦૭૨૫૦૦૦	૦		
૪	(જ) માનવ સંશોધન વિભાગ (૧) એમ.એ. (વિશેષ આર.ડી.) (૨) એમ.એચ.આર.ડી. (૩) એમ.એલ.કબલ્યુ (જ) એમ.એ. (એચ.આર.એમ. એન્ડ એલ.આર.) (૫) પી.જી.ડી. એચ. આર. એમ. (૬) પી.જી.ડી. સી. એલ. એમ. (૭) પી.જી.ડી. સી. એસ. આર. (૮) પી.જી.ડી. ડી. એન. ડી.	૧૧૪૫૬૬૦૦	૧૦૦૫૪૪૦૦	૭૦૧૬૦૦	૧૨૫૩૧૦૦૦	૧૪૪૧૮૦૦૦	-૧૮૯૭૦૦૦		
૫	૫	૬૪૪૮૭૪	૧૦૯૫૧૬૩	-૪૫૦૨૮૯	૧૦૧૦૦૩૫	૧૫૭૪૩૪૦	૧૩૫૬૮૫		
૬	૬	૭૪૧૦૦૦	૧૦૦૫૮૭૫	-૨૬૪૮૭૫	૧૦૫૦૦૦૦	૧૪૯૧૦૦૦	-૪૪૧૦૦૦		
૭	એમ.એસસી. (આઈ.ટી.) વિભાગ (અ) એમ.એસસી. (આઈ.ટી.) પ્રોગ્રામ-કાર્બન ઈપર ઈન્જીનિયરિંગ પ્રોગ્રામ (બ) એમ.એસસી. આઈ.સી.ટી.	૪૨૫૦૦૦૦૦	૪૮૪૨૧૦૦૦	-૫૯૨૧૦૦૦	૪૨૮૦૦૦૦૦	૬૨૨૩૮૦૦૦	-૧૯૪૩૮૦૦૦		
૮	૮	૩૪૦૩૦૦૦	૩૨૩૬૦૦૦	૧૬૭૦૦૦	૪૦૮૫૦૦૦	૩૮૮૩૦૦૦	૨૦૩૦૦૦		
૯	૯	૧૫૯૮૦૦૦૦	૧૪૨૩૭૦૦૦	૧૭૪૩૦૦૦	૧૮૪૫૫૦૦૦	૧૫૫૯૫૦૦૦	૨૮૬૦૦૦૦		
૧૦	૧૦	૧૭૩૭૪૯૮	૨૭૬૩૨૪૦	-૧૦૨૫૭૪૨	૧૯૫૪૦૦૦	૨૮૨૨૮૦૦	-૮૬૮૮૦૦		
૧૧	૧૧	૧૦૩૩૦૦૦	૧૬૨૩૧૬૨	-૫૯૦૧૬૨	૮૫૨૦૦૦	૧૦૪૭૦૦૦	-૧૯૫૦૦૦		
૧૨	૧૨	૫૮૨૫૦૦૦	૬૨૫૭૫૦૦	-૪૩૨૫૦૦	૬૨૦૦૦૦૦	૬૨૮૭૦૦૦	-૯૭૦૦૦		
૧૩	૧૩	૨૧૦૯૩૯૮૦	૧૪૭૬૦૫૩૨	૬૩૩૩૪૪૮	૨૫૧૬૨૯૬૫	૨૫૧૪૫૬૨૦	૧૭૩૪૫		
૧૪	૧૪	૯૮૫૦૦૨	૧૨૦૭૧૮૦	-૨૨૨૧૭૮	૮૮૮૦૦૦	૧૧૨૧૫૦૦	-૨૩૩૪૦૦		
૧૫	૧૫	૧૨૮૪૭૯૪	૬૫૬૫૦૦	૬૨૮૨૮૪	૬૫૩૨૮૪	૬૩૧૫૦૦	૨૧૭૯૪		
૧૬	૧૬	૨૭૩૫૯૫૧૦	૩૨૨૫૯૦૭૫	-૪૯૯૯૫૬૫	૨૧૦૪૪૮૬૦	૩૩૮૭૨૯૭૨	-૧૨૮૨૮૧૧૨		
૧૭	૧૭	૬૪૨૫૬૦૦	૬૪૨૫૬૦૦	૦	૧૨૦૮૨૫૦૦	૧૧૯૨૬૫૦૦	૧૫૬૦૦૦		
૧૮	૧૮	૨૩૧૪૮૬૫૧૮	૧૭૪૬૫૦૯૭૭	૫૬૮૩૫૫૪૧	૧૭૯૨૫૬૬૫૪	૨૧૧૫૦૪૨૩૨	-૩૨૨૪૭૭૫૭૮		

કુલ સરવાળો

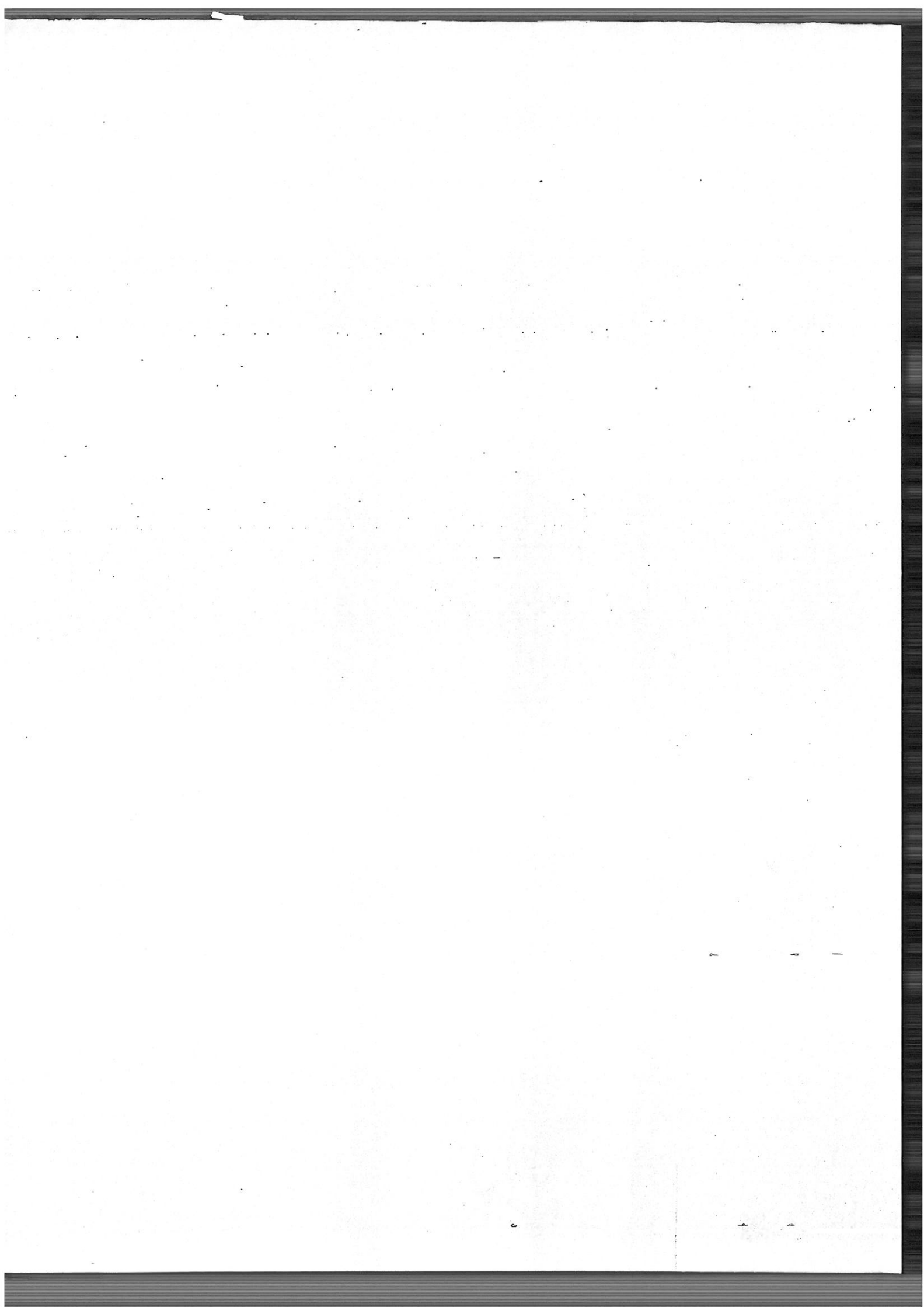

ક્રમાંક	વિગત	૨૦૧૪-૨૦૧૫		૨૦૧૫-૨૦૧૬		૨૦૧૬-૨૦૧૭		૨૦૧૭-૨૦૧૮		૨૦૧૮-૨૦૧૯	
		આવક	જાવક	આવક	જાવક	આવક	જાવક	આવક	જાવક	આવક	જાવક
		૩.	૪.	૫.	૬.	૭.	૮.	૯.	૧૦.	૧૧.	૧૨.
૧.	૨.										
૭	મુલાકાતી પ્રાધ્યાપકોને વ્યાખ્યાનો અંગેના માનકલેતન તથા મુસાફરી ભથ્થાં		૮૮૮૦૦		૨૦૦૦૦૦		૮૦૦૦		૨૦૦૦૦૦		૩૦૦૦૦૦
			૧૩૦૮૦૦		૧૫૦૦૦૦		૦		૧૫૦૦૦૦		૨૦૦૦૦૦
૮	લોખન સામગ્રી તથા મુદ્રણ		૪૬૨૫૪		૧૦૦૦૦૦		૧૩૦૦૦		૧૦૦૦૦૦		૧૦૦૦૦૦
			૦		૨૫૦૦૦		૦		૨૫૦૦૦		૨૫૦૦૦
૯	જાહેર ખર્ચ										
			૨૬૫૮૪		૭૦૦૦૦		૩૭૫૪૪		૭૦૦૦૦		૭૦૦૦૦
			૭૭૮૨		૭૦૦૦૦		૦		૭૦૦૦૦		૭૦૦૦૦
૧૦	બુક્સ/જર્નલ										
			૧૭૦૬૪૨		૨૦૦૦૦૦		૧૮૬૫૨૮		૨૦૦૦૦૦		૨૦૦૦૦૦
			૦		૧૦૦૦૦૦		૦		૧૦૦૦૦૦		૧૦૦૦૦૦
૧૧	પરિસંવાદ, પરિષદો, અભ્યાસ પ્રવાસો										
			૨૫૪૫૦		૨૦૦૦૦૦		૪૧૩૮૮		૨૦૦૦૦૦		૨૦૦૦૦૦
			૦		૨૫૦૦૦		૦		૨૫૦૦૦		૨૫૦૦૦
૧૨	પરચુરણ ખર્ચ										
			૨૮૩૧૦૧		૧૫૦૦૦૦		૧૦૫૦૦૦		૧૫૦૦૦૦		૧૫૦૦૦૦
			૦		૧૦૦૦૦		૦		૧૦૦૦૦		૧૦૦૦૦
૧૩	ટેલિફોન-ઈન્ટરનટ ખર્ચ										
			૨૮૫૦૦		૦		૦		૦		૦
			૨૫૮૧૭		૨૫૦૦૦૦		૨૨૭૭૮		૨૫૦૦૦૦		૨૫૦૦૦૦

ક્રમિક	વિગત	૨૦૧૪-૨૦૧૫		૨૦૧૫-૨૦૧૬		૨૦૧૬-૨૦૧૭		૨૦૧૭-૨૦૧૮	
		ચાલક	જાલક	ચાલક	જાલક	ચાલક	જાલક	ચાલક	જાલક
૧.	૨.								
૧૪	ફર્નિચર તથા સાધન સામગ્રી		૨૫૬૩૯૦		૧૨૫૦૦૦૦		૦		૧૨૫૦૦૦૦
	૩.		૦		૨૫૦૦૦		૦		૨૫૦૦૦
	૪.		૫૭૨૩૦		૬૦૦૦૦		૮૫૩૪૩		૬૦૦૦૦
	૫.		૦		૪૦૦૦		૦		૪૦૦૦
૧૬	ફર્નિચર તથા સાધન સામગ્રી મરખાત અને વિભાગ ખર્ચ		૧૯૯૪૨૫		૩૦૦૦૦૦		૧૪૦૧૧૦		૩૦૦૦૦૦
	૩.		૦		૫૦૦૦		૦		૫૦૦૦
	૪.		૦		૧૦૦૦૦		૦		૧૦૦૦૦
	૫.		૦		૫૦૦૦		૦		૫૦૦૦
૧૮	ઇન્વેસ્ટ ફંડ		૦		૫૦૦૦		૦		૫૦૦૦
	૩.		૨૦૦૦		૨૦૦૦		૦		૨૦૦૦
	૪.		૦		૦		૦		૦
૧૯	એકાઉન્ટ-૨૬ / એકાઉન્ટ ૬૧		૫૦૦૦		૫૦૦૦		૧૫૦૦૦		૫૦૦૦
	૩.		૦		૫૦૦૦		૪૯૫૦૦		૫૦૦૦
૨૦	ડીપોઝિટ મદદીથીયકલા તથા અન્ય ખર્ચ		૦		૧૦૦૦૦૦		૦		૧૦૦૦૦૦
	૩.		૦		૧૦૦૦૦૦		૦		૧૦૦૦૦૦
	૪.		૦		૧૦૦૦૦		૦		૧૦૦૦૦

ક્રમાંક	વિગત	૨૦૧૪-૨૦૧૫		અંદાજ ૨૦૧૫-૨૦૧૬		૩૧-૩-૨૦૧૫ થી ૩૧-૩-૨૦૧૫ સુધી		સુધારેલી અંદાજ ૨૦૧૫-૨૦૧૬		અંદાજ ૨૦૧૬-૨૦૧૭	
		આવક	જાવક	આવક	જાવક	આવક	જાવક	આવક	જાવક	આવક	જાવક
૧.	૨.	૩.	૪.	૫.	૬.	૭.	૮.	૯.	૧૦.	૧૧.	૧૨.
૨૧	અભ્યાસોત્તર શિક્ષણપૂરક પ્રવૃત્તિ		૫૮૦૦૦		૧૦૦૦૦૦		૨૦૦૦૦		૧૦૦૦૦૦		૧૦૦૦૦૦
	અ		૮૦૪૪		૫૦૦૦		૦		૫૦૦૦		૫૦૦૦
૨૨	ટ્રેનીંગ એન્ડ પ્લેસમેન્ટ		૧૦૮૦૦૦		૧૫૦૦૦૦		૦		૧૫૦૦૦૦		૧૫૦૦૦૦
	અ		૦		૦		૦		૦		૦
૨૩	કેકબટી રેવલપમેન્ટ				૧૦૦૦૦૦		૦		૧૦૦૦૦૦		૧૦૦૦૦૦
	અ				૧૦૦૦૦૦		૦		૧૦૦૦૦૦		૧૦૦૦૦૦
	બ				૧૦૦૦૦૦		૦		૧૦૦૦૦૦		૧૦૦૦૦૦
૨૪	યુનિવર્સિટીને આપવાના વિશિષ્ટ અનામત ફંડ (આવકના ૧૦ ટકા)		૫૨૨૦૦૦		૭૮૭૯૪૬		૦		૬૯૨૦૦૦		૭૨૦૦૦૦
	અ		૩૦૪૦૨		૮૦૦૦૦		૦		૬૦૦૦૦		૬૦૦૦૦
૨૫	એમીનન્ટ સ્કોલરશીપ / ગ્રેન્ટ સ્પીકર				૧૫૦૦૦		૦		૧૫૦૦૦		૧૫૦૦૦
	અ				૫૦૦૦		૦		૫૦૦૦		૫૦૦૦
૨૬	સ્કોલરશીપ										
	અ				૦		૦		૦		૦
	બ				૦		૦		૦		૦

ક્રમિક	વિગત	૨૦૧૪-૨૦૧૫		૨૦૧૫-૨૦૧૬		૨૦૧૫-૨૦૧૬ સુધી		સુધારેલી અંદાજ		અંદાજ	
		અવક	જાવક	અવક	જાવક	અવક	જાવક	અવક	જાવક	અવક	જાવક
		૩.	૪.	૫.	૬.	૭.	૮.	૯.	૧૦.	૧૧.	૧૨.
૧.	૨.										
૮	રસાયણો તથા પ્રયોગશાળા ખર્ચ										
	અ)										
	બ)										
૯	પરિસ્વાદ અને પરિષદો										
	અ)										
	બ)										
૧૦	કનિચર તથા સાધન સામગ્રી મરામત										
	અ)										
	બ)		૫૫૦૦		૨૫૦૦૦		૨૬૫૦		૨૦૦૦૦		૨૦૦૦૦
૧૧	સંશોધન પ્રવૃત્તિ		૧૮૦૦		૩૦૦૦૦		૨૮૦૦		૨૫૦૦૦		૨૫૦૦૦
	અ)										
	બ)		૦		૦		૦		૦		૦
૧૨	લેખન સામગ્રી તથા મુદ્રણ										
	અ)										
	બ)		૪૯૬૩		૧૫૦૦૦		૪૯૩૭		૧૫૦૦૦		૧૫૦૦૦
૧૩	અભ્યાસોત્તર શિક્ષણપુસ્તક પ્રવૃત્તિ		૧૩૮૨૨		૨૦૦૦૦		૪૯૮૦		૨૦૦૦૦		૨૫૦૦૦
	અ)										
	બ)		૦		૦		૦		૦		૦
૧૪	પરચુરણ ખર્ચ		૦		૦		૦		૦		૦
	અ)										
	બ)		૧૦૦૦૦		૨૦૦૦૦		૫૦૦૦		૨૦૦૦૦		૨૦૦૦૦
૧૫			૧૦૮૧૯		૨૫૦૦૦		૦		૨૫૦૦૦		૩૦૦૦૦

ક્રમાંક	વિગત	૨૦૧૪-૨૦૧૫		અંદાજ ૨૦૧૫-૨૦૧૬		દા. ૧-૪-૨૦૧૫ થી		સુધારેલો અંદાજ		અંદાજ	
		૨૦૧૪-૨૦૧૫		૨૦૧૫-૨૦૧૬		દા. ૩૦-૯-૨૦૧૫ સુધી		૨૦૧૫-૨૦૧૬		૨૦૧૬-૨૦૧૭	
		આવક	જાવક	આવક	જાવક	આવક	જાવક	આવક	જાવક	આવક	જાવક
૧.	૨.	૩.	૪.	૫.	૬.	૭.	૮.	૯.	૧૦.	૧૧.	૧૨.
૧૫	સ્ટુડન્ટ યુનિયન ફી	૦	૦	૦	૦	૦	૦	૦	૦	૦	૦
અ		૦	૦	૦	૦	૦	૦	૦	૦	૦	૦
બ		૦	૦	૦	૦	૦	૦	૦	૦	૦	૦
૧૬	યુનિવર્સિટીને આપવાના વિશિષ્ટ અનામત ફંડ (આવકના ૨૦ ટકા)	૨૨૧૪૦૦	૪૪૬૯૦૦	૨૪૬૦૦૦	૪૯૨૦૦૦	૦	૦	૦	૪૨૨,૬૦૦	૧૩૫૯,૬૦૦	૫૪૦,૦૦૦
અ		૨૨૧૪૦૦	૪૪૬૯૦૦	૨૪૬૦૦૦	૪૯૨૦૦૦	૦	૦	૦	૪૨૨,૬૦૦	૧૩૫૯,૬૦૦	૫૪૦,૦૦૦
બ		૨૩૦૦૦	૨૩૦૦૦	૬૨૪૦૦૦	૬૨૪૦૦૦	૧૦૬૩૦	૪૦૪૯૨	૫૩૩૯૨૦	૫૩૩૯૨૦	૧૩૫૯,૬૦૦	૨૦૨,૫૦૦
૧૭	વિભાગના વિકસના (૩૦ ટકા)	૨૨૮૧૯૨	૨૩૦૦૦	૧૯૬૬૦૦૦	૧૯૬૬૦૦૦	૦	૦	૦	૦	૦	૦
અ		૦	૦	૦	૦	૦	૦	૦	૦	૦	૦
બ		૦	૦	૦	૦	૦	૦	૦	૦	૦	૦
૧૮	પરચુરણ આવક	૦	૦	૦	૦	૦	૦	૦	૦	૦	૦
અ		૦	૦	૦	૦	૦	૦	૦	૦	૦	૦
બ		૦	૦	૦	૦	૦	૦	૦	૦	૦	૦
૧૯	કરાર આધિન નિમણૂક પામેલ શૈક્ષણિક કર્મચારીઓનો પગાર	૦	૦	૦	૦	૦	૦	૦	૦	૦	૦
અ		૦	૦	૦	૦	૦	૦	૦	૦	૦	૦
બ		૦	૦	૦	૦	૦	૦	૦	૦	૦	૦
૨૦	મુલાકાતી પ્રાધ્યાપકોનો માનદ વેતન તથા મુસાફરી ભથ્થા	૪૧૨૫૭૭	૮૮૨૫૨૯	૦	૦	૧૩૬૬૫૦	૩૭૭૫૪૫	૦	૪૩૨,૦૦૦	૧૧૫૦,૦૦૦	૪૫૦,૦૦૦
અ		૪૧૨૫૭૭	૮૮૨૫૨૯	૦	૦	૧૩૬૬૫૦	૩૭૭૫૪૫	૦	૪૩૨,૦૦૦	૧૧૫૦,૦૦૦	૪૫૦,૦૦૦
બ		૦	૦	૦	૦	૦	૦	૦	૦	૦	૦
૨૧	કો-ઓર્ડિનેટરનું માનદવેતન	૨૪૦૦૦	૨૪૦૦૦	૨૪૦૦૦	૨૪૦૦૦	૧૨૦૦૦	૧૨૦૦૦	૦	૨૪૦૦૦	૨૪૦૦૦	૨૪૦૦૦
અ		૨૪૦૦૦	૨૪૦૦૦	૨૪૦૦૦	૨૪૦૦૦	૧૨૦૦૦	૧૨૦૦૦	૦	૨૪૦૦૦	૨૪૦૦૦	૨૪૦૦૦
બ		૨૪૦૦૦	૨૪૦૦૦	૨૪૦૦૦	૨૪૦૦૦	૧૨૦૦૦	૧૨૦૦૦	૦	૨૪૦૦૦	૨૪૦૦૦	૨૪૦૦૦

(3) કોમ્પ્યુટર સાયન્સ વિભાગ (અ) બાયો-ઈન્ફોર્મેટીક્સ કોર્સ (બ) પાર્ટ ટાઈમ ડી.એ.એ. કોર્સ (ક) કોમ્પ્યુટર સાયન્સ રેવલ્યુશનર ફંડ

ક્રમાંક	વિગત	૨૦૧૪-૨૦૧૫		૨૦૧૫-૨૦૧૬		૨૦૧૬-૨૦૧૭		૨૦૧૭-૨૦૧૮				
		આવક	જાવક	આવક	જાવક	આવક	જાવક	આવક	જાવક			
૧.	૨.	૩.	૪.	૫.	૬.	૭.	૮.	૯.	૧૦.	૧૧.	૧૨.	
૧	શિક્ષણ ફી											
	૩૧	૦		૦		૦		૦		૦		
	૦૫	૦		૦		૦		૦		૦		
	૩	૭૫૫૩૦૦૦		૭૫૦૦૦૦૦		૨૮૦૦૦		૩૧૮૫૦૦૦		૮૫૨૦૦૦૦		૧૦૦૦૦૦૦૦
૨	લેબોરેટરી ફી											
	૩૧	૦		૦		૦		૦		૦		
	૦૫	૨૨૪૦૦૦		૪૮૭૦૦૦		૩૩૫૩૩		૪૮૭૦૦૦		૦		૪૨૦૦૦૦
	૩	૦		૦		૦		૦		૦		૦
૩	બીજાની આવક											
	૩૧	૦		૦		૦		૦		૦		૦
	૦૫	૫૬૭૮૮		૧૮૦૦૦૦		૭૦૦૦૦		૧૮૦૦૦૦		૦		૦
	૩	૨૦૭૬૬૫		૩૦૦૦૦૦		૫૬૦૨૮		૧૫૦૦૦૦		૧૦૦૦૦૦		૨૦૦૦૦૦
૪	કોર્સ નાના એન્ડ-સે ડેર											
	૩૧	૦		૦		૦		૦		૦		૦
	૦૫	૦		૦		૦		૦		૦		૦
	૩	૦		૦		૦		૦		૦		૦
૫	પરચૂરણ સભાક + (NEGP Seminar)											
	૩૧	૦		૦		૦		૦		૦		૦
	૦૫	૦		૦		૦		૦		૦		૦
	૩	૧૬૨૦૦		૩૦૦૦૦		૪૮૦૦		૪૮૦૦		૦		૫૦૦૦

ક્રમાંક	વિગત	૨૦૧૪-૨૦૧૫		અંદાજ ૨૦૧૫-૨૦૧૬		૧૧.૧-૪-૨૦૧૫ થી ૧૧.૩૦-૯-૨૦૧૫ સુધી		સુધારેલો અંદાજ ૨૦૧૫-૨૦૧૬		અંદાજ ૨૦૧૬-૨૦૧૭	
		આવક	જાવક	આવક	જાવક	આવક	જાવક	આવક	જાવક	આવક	જાવક
		૩.	૪.	૫.	૬.	૭.	૮.	૯.	૧૦.	૧૧.	૧૨.
૧.	૨.										
૬	મુલાકાતી પ્રાધ્યાપકોને વ્યાખ્યાનો અંગેના માનકલેતન તથા મુસાફરી ભથ્થાં										
	અ		૮૬૬૦૦		૧૪૦૦૦૦		૩૩૦૦૦		૧૪૦૦૦૦		૧૮૦૦૦૦
	બ		૧૮૩૦૦		૩૦૦૦૦		૧૪૦૦૦		૩૦૦૦૦		૪૦૦૦૦
	ક										
૭	ઓહોકોરોજમદાર કર્મચારીઓનો પગાર										
	અ		૦		૦		૦		૦		૦
	બ		૩૬૦૦૦		૦		૧૫૦૦૦		૮૦૦૦૦		૫૦૦૦૦
	ક		૩૦૨૮૫૮		૧૫૦૦૦૦		૫૫૮૪૧૪		૧૨૦૦૦૦૦		૨૪૦૦૦૦૦
૮	ફર્નિચર તથા સાધન સામગ્રી અર્થ										
	અ		૦		૦		૦		૦		૦
	બ		૦		૦		૦		૦		૦
	ક		૩૩૪૦૦		૭૦૦૦૦૦		૨૨૪૨૬૦૦		૪૫૦૦૦૦૦		૧૮૦૦૦૦૦
૯	મરામત અને તિલાવ અર્થ										
	અ		૦		૦		૦		૦		૦
	બ		૦		૦		૦		૦		૦
	ક		૪૩૦૦૧૦		૨૦૦૦૦૦		૮૦૫૭૦		૨૦૦૦૦૦		૨૦૦૦૦૦
૧૦	પ્રયોગશાળા અર્થ										
	અ		૧		૦		૦		૦		૦
	બ		૦		૦		૦		૦		૦
	ક		૦		૦		૦		૦		૦
૧૧	વિભાગના વિકાસના (૪૦ ટકા)										
	અ		૧		૦		૦		૦		૦
	બ		૧		૦		૦		૦		૦
	ક		૦		૦		૦		૦		૦

ક્રમિક	વિગ્રહ	૨૦૧૪-૨૦૧૫		૨૦૧૫-૨૦૧૬		૨૦૧૬-૨૦૧૭		૨૦૧૭-૨૦૧૮	
		ચાલક	જાલક	ચાલક	જાલક	ચાલક	જાલક	ચાલક	જાલક
૧૨	૧. સેવા સમયની તથા મુદ્દા								
	૨. ૩. ૪. ૫.								
૧૩	બીજીનું એકેશન		૭૬૦૦૩		૧૨૦૦૦૦		૪૭૬૦		૧૦૦૦૦
	૩૧ ૪૧ ૫		૦		૦		૦		૦
			૦		૦		૦		૦
			૦		૦		૦		૦
૧૪	૫૨ મુદ્દાનું બચાવ		૦		૬૦૦૦૦૦		૦		૦
	૩૧ ૪૧ ૫		૦		૦		૦		૦
			૦		૨૦૦૦૦		૦		૦
			૨૬૩૬૬		૧૨૦૦૦૦		૧૪૪૪૩		૨૦૦૦૦
૧૫	૬૧ મુદ્દાનું બચાવ								
	૩૧ ૪૧ ૫		૦		૦		૦		૦
			૦		૩૦૦૦૦		૦		૦
			૧૨૫૨૭૮		૧૬૫૦૦૦		૦		૪૦૦૦૦
૧૬	૬૨ મુદ્દાનું બચાવ								
	૩૧ ૪૧ ૫		૦		૦		૦		૦
			૦		૦		૦		૦
			૫૨૦		૫૦૦૦		૭૬૦		૨૦૦૦
૧૭	૬૩ મુદ્દાનું બચાવ								
	૩૧ ૪૧ ૫		૦		૦		૦		૦
			૦		૨૫૦૦૦		૦		૦
			૬૨૨૮૬		૧૦૦૦૦૦		૬૪૬૬		૧૦૦૦૦૦

ક્રમાંક	વિગત	૨૦૧૪-૨૦૧૫		અંદાજ ૨૦૧૫-૨૦૧૬		તલ. ૧-૪-૨૦૧૫ થી તલ. ૩૦-૯-૨૦૧૫ સુધી		સુધારેલી અંદાજ ૨૦૧૫-૨૦૧૬		અંદાજ ૨૦૧૬-૨૦૧૭	
		આવક	જાવક	આવક	જાવક	આવક	જાવક	આવક	જાવક	આવક	જાવક
૧.	૨.										
૧૮	વિદ્યેલિગંક		૦		૦		૦		૦		૦
	અ		૦		૦		૦		૦		૦
	બ		૦		૦		૦		૦		૦
	ક		૦		૦		૦		૦		૦
૧૯	ઓડિટ ફી										૦
	અ	૧	૩૩૭૧		૫૦૦૦		૩૩૭૧		૫૦૦૦		૭૦૦૦
	બ		૧૧૦૧૯		૨૦૦૦૦		૫૮૧૯		૧૫૦૦૦		૨૦૦૦૦
	ક										
૨૦	અભ્યાસ પ્રવાસો										૦
	અ	૧	૦		૦		૦		૦		૦
	બ		૦		૦		૦		૨૦૦૦૦		૧૭૫૦૦
	ક		૦		૦		૦		૦		૦
૨૧	ટેલીફોન - ઈન્ટરનેટ ખર્ચ										૦
	અ		૦		૦		૦		૦		૨૦૦૦૦
	બ		૨૪૦૦૪		૧૫૦૦૦		૧૭૪૦૧		૨૫૦૦૦		૩૦૦૦૦
	ક										
૨૨	બેંક વટાવ										૦
	અ		૦		૦		૦		૦		૧૦૦
	બ		૨૭		૨૫૦		૦		૨૫૦		૪૫૦૦
	ક		૪૩૫૦		૪૦૦૨		૨૦૬૫		૪૦૦૦		
૨૩	અડમીશન ટેસ્ટ										૦
	અ		૦		૦		૦		૦		૦
	બ		૦		૦		૦		૦		૦
	ક		૦		૦		૦		૦		૦

ક્રમિક	વિગત	૨૦૧૪-૨૦૧૫		એલજ		૧૧.૧-૪-૨૦૧૫ થી		સુધારેલી એલજ		એલજ	
		અવક	જાવક	અવક	જાવક	અવક	જાવક	અવક	જાવક	અવક	જાવક
૧.	૨.	૩.	૪.	૫.	૬.	૭.	૮.	૯.	૧૦.	૧૧.	૧૨.
૨૪	બેંકોના ફંડ										
	અ		૦								
	બ		૧૦૦૦		૫૦૦૦		૦		૫૦૦૦		૦
	ક		૪૨૦૦		૩૦૦૦૦		૦		૧૫૦૦૦		૧૮૦૦૦
૨૫	કો-ઓર્ડિનેટીંગ માનવરેલન										
	અ		૦		૦		૦		૦		૦
	બ		૨૪૦૦૦		૨૪૦૦૦		૧૨૦૦૦		૨૪૦૦૦		૩૦૦૦૦
	ક		૦		૦		૦		૦		૦
૨૬	કાર્યાલય સેવાઓ સ્વિકારી પગાર										
	અ		૦		૦		૦		૦		૦
	બ		૦		૨૦૦૦૦		૦		૦		૦
	ક		૨૨૫૦૦૦૩		૨૮૦૦૦૦૦		૮૦૨૮૭૬		૧૮૦૦૦૦૦		૨૫૦૦૦૦૦
૨૭	પુનિવર્તિત આપવાના વિશિષ્ટ અનામત ફંડ (અવકાશ ૧૦ ૨૬૧)										
	અ		૦		૦		૦		૦		૦
	બ		૨૨૪૦૦		૮૫૦૦૦		૦		૦		૦
	ક		૭૪૦૩૦૦		૭૪૦૨૦૦		૦		૧૮૦૪૦૦૦		૮૪૦૦૦
૨૮	દાનિયતી કર્યાયારી માનવરેલન										
	અ		૦		૦		૦		૦		૦
	બ		૦		૦		૦		૦		૦
	ક		૦		૦		૦		૦		૦
૨૯	પરચરણ અવક										
	અ		૦		૦		૦		૦		૦
	બ		૦		૦		૦		૦		૦
	ક		૦		૦		૦		૦		૦

ક્રમાંક	વિગત	૨૦૧૪-૨૦૧૫		અંદાજ ૨૦૧૫-૨૦૧૬		૨૦૧૪-૨૦૧૫ થી ૨૧.૩૦-૯-૨૦૧૫ સુધી		સુધારેલો અંદાજ ૨૦૧૫-૨૦૧૬		અંદાજ ૨૦૧૬-૨૦૧૭	
		૨૦૧૪-૨૦૧૫		૨૦૧૫-૨૦૧૬		૨૦૧૫-૨૦૧૬		૨૦૧૫-૨૦૧૬		૨૦૧૬-૨૦૧૭	
		આવક	જાવક	આવક	જાવક	આવક	જાવક	આવક	જાવક	આવક	જાવક
૧.	૨.	૩.	૪.	૫.	૬.	૭.	૮.	૯.	૧૦.	૧૧.	૧૨.
૩૦	પરિસંવાદ-પરિમલો-તાલીમ ખર્ચ		૦	૦	૦	૦	૦	૦	૦	૦	૦
	અ		૨૦૦૦૦		૨૦૦૦૦		૦		૨૦૦૦૦		૨૦૦૦૦
	બ		૦		૫૦૦૦૦		૦		૫૦૦૦૦		૪૦૦૦૦
	ક										
૩૧	લેબોરેટરી- પ્રયોગશાળા ખર્ચ		૦		૦		૦		૦		૦
	અ		૦		૦		૦		૦		૦
	બ		૮૯૫૪૬		૧૦૦૦૦૦		૫૪૦		૨૦૦૦૦૦		૨૮૦૦૦૦
	ક										
૩૨	જી.ટી.યુ.		૦		૦		૦		૦		૦
	અ		૦		૦		૦		૦		૦
	બ		૦		૦		૦		૦		૦
	ક		૦		૦		૦		૦		૦
૩૩	સ્ટુડન્ટ એક્ટીવિટી/આભ્યાસ પ્રવાસ		૦		૦		૦		૦		૦
	અ		૦		૨૦૦૦૦		૦		૦		૦
	બ		૦		૦		૦		૦		૦
	ક										
૩૪	બિલ્ડીંગ એક્ટેન્શન				૧૦૦૦૦૦૦		૦		૦		૦
	અ		૦		૫૦૦૦૦૦		૦		૫૦૦૦૦૦		૦
	બ		૨૫૦૦૦૦૦		૦		૧૦૦૦૦૦૦		૨૦૦૦૦૦૦		૦
	ક		૭૭૧૬૧૪		૦		૨૧૮૬૦૯૨		૨૪૦૦૦૦૦		૫૦૦૦૦૦

ક્રમાંક	વિગત	૨૦૧૪-૨૦૧૫		૨૦૧૫-૨૦૧૬		૨૦૧૬-૨૦૧૭		૨૦૧૭-૨૦૧૮		૨૦૧૮-૨૦૧૯	
		આવક	જાવક	આવક	જાવક	આવક	જાવક	આવક	જાવક	આવક	જાવક
૧.	૨.										
૩૫	ઓબીન્ટસ સ્કોલર્શિપ / ગોસ્ટ સ્ટીકર્સ ખર્ચ										
	૩૫										
	૩૬										
	૩૭										
	૩૮										
	૩૯										
	૪૦										
	૪૧										
	૪૨										
	૪૩										
	૪૪										
	૪૫										
	૪૬										
	૪૭										
	૪૮										
	૪૯										
	૫૦										
	૫૧										
	૫૨										
	૫૩										
	૫૪										
	૫૫										
	૫૬										
	૫૭										
	૫૮										
	૫૯										
	૬૦										
	૬૧										
	૬૨										
	૬૩										
	૬૪										
	૬૫										
	૬૬										
	૬૭										
	૬૮										
	૬૯										
	૭૦										
	૭૧										
	૭૨										
	૭૩										
	૭૪										
	૭૫										
	૭૬										
	૭૭										
	૭૮										
	૭૯										
	૮૦										
	૮૧										
	૮૨										
	૮૩										
	૮૪										
	૮૫										
	૮૬										
	૮૭										
	૮૮										
	૮૯										
	૯૦										
	૯૧										
	૯૨										
	૯૩										
	૯૪										
	૯૫										
	૯૬										
	૯૭										
	૯૮										
	૯૯										
	૧૦૦										
	કુલ સરવાળો	૧૨૨૪૮૩૮૨	૧૨૨૪૮૩૮૨	૮૮૧૦૨૫૦	૮૮૧૦૨૫૦	૫૦૫૨૭૦૮	૫૦૫૨૭૦૮	૧૩૫૮૫૨૫૦	૧૩૫૮૫૨૫૦	૧૦૯૨૫૦૦૦	૧૦૯૨૫૦૦૦

નોંધ : (અ) ઓબી. ઓસ. સી. બાણો ઈન્ફોર્મેટિક્સ ડોમેન વર્ષ ૨૦૧૪-૧૫ થી કમ્પ્લેટ થયેલ છે. તેથી ઓબી. ઓસ. ડોમેન બંધ થયેલ નથી.

(૪) માનવ સંશોધન વિભાગ (૧) એમ. એ. (એચ.આર.ડી.) (૨) એમ.એચ.આર.ડી. (૩) એમ. એલ. ડબલ્યુ (૪) એમ. એ. (એચ.આર.એમ. એન્ડ એલ. આર.) (૫) પી. જી. ડી. એચ. આર. એમ. (૬) પી. જી. ડી. સી. એલ. એમ. (૭) પી. જી. ડી. સી. એસ. આર. (૮) પી. જી. ડી. ટી. એન્ડ ડી.

ક્રમાંક	વિગત	૨૦૧૪-૨૦૧૫		અંદાજ ૨૦૧૫-૨૦૧૬		તી. ૧-૪-૨૦૧૫ થી તી. ૩૦-૯-૨૦૧૫ સુધી		સુધારેલો અંદાજ ૨૦૧૫-૨૦૧૬		અંદાજ ૨૦૧૬-૨૦૧૭	
		આવક	જીવક	આવક	જીવક	આવક	જીવક	આવક	જીવક	આવક	જીવક
		૩.	૪.	૫.	૬.	૭.	૮.	૯.	૧૦.	૧૧.	૧૨.
૧	શિક્ષણ કી										
	૧. એમ.એચ.આર.ડી	૮૬૦૪૦૦૦		૧૨૦૦૦૦૦૦		૩૩૪૬૦૦૦		૬૬૮૨૦૦૦		૪૮૦૦૦૦૦	
	૨. એમ.એ. (એચ.આર.ડી)	૦		૦		૪૫૦૦૦૦		૬૦૦૦૦૦		૧૮૦૦૦૦૦	
	૩. એમ.એલ.ડબલ્યુ	૧૪૨૨૦૦૦		૦		૮૬૦૦૦૦		૧૭૨૦૦૦૦		૨૪૦૦૦૦૦	
	૪. એમ.એ. (એચ.આર.ઓમ.એન્ડ એલ.આર)	૦		૦		૫૮૦૦૦૦		૧૧૬૦૦૦૦		૨૪૦૦૦૦૦	
	૫. પી.જી.ડી.એચ.આર.એમ.	૩૩૨૫૦૦		૦		૩૩૫૦૦૦		૫૦૨૫૦૦		૫૦૦૦૦૦	
	૬. પી.જી.ડી.સી.એલ.એમ.	૬૦૦૦૦		૦		૬૦૦૦૦		૧૩૫૦૦૦		૧૦૦૦૦૦	
	૭. પી.જી.ડી.સી.એસ.આર	૧૩૭૫૦૦		૦		૧૧૫૦૦૦		૧૭૨૫૦૦		૧૦૦૦૦૦	
	૮. પી.જી.ડી.ટી.એન્ડ ડી	૧૫૭૫૦૦		૦		૧૩૦૦૦૦		૧૪૮૦૦૦		૩૦૬૦૦૦	
૨	વ્યાજ	૧૩૨૭૧૧		૦		૦		૦		૦	
૩	અન્ય ફી / આવક (ડોનેશન)	૩૭૫૦૦		૫૦૦૦		૫૦૦૦		૧૦૦૦૦		૨૫૦૦૦	
૪	પરચુરણ આવક	૪૨૦૦		૦		૦		૦		૦	
૫	લેબોરેટરી-પ્રયોગશાળા કી	૦		૦		૦		૦		૦	
૬	મુલાકાતી પ્રાધ્યાપકોને વ્યાખ્યાનો અંગેના માનદ વેતન તથા મુસાફરી ભથ્થાં	૭૭૦૧૦૩		૬૦૦૦૦૦		૧૮૮૦૦૦		૬૨૦૦૦૦		૧૦૦૦૦૦૦	
૭	કરાર આધિન નિમણૂક પામેલ શૈક્ષણિક કર્મચારીઓનો પગાર	૧૫૭૨૮૦૨		૩૦૦૦૦૦૦		૧૩૦૦૦૦૦		૨૬૦૦૦૦૦		૩૪૦૦૦૦૦	
૮	ભેન્ક વટાવ	૨૪૨૩		૧૨૦૦૦		૦		૦		૦	

ક્રમાંક	વિગત	૨૦૧૪-૨૦૧૫		૨૦૧૫-૨૦૧૬		૨૦૧૬-૨૦૧૭		૨૦૧૭-૨૦૧૮			
		૩.	૪.	૫.	૬.	૭.	૮.	૯.	૧૦.	૧૧.	૧૨.
		આવક	જાવક	આવક	જાવક	આવક	જાવક	આવક	જાવક	આવક	જાવક
૧.	૨.										
૧૦	માનદવેતન તથા મુસાફરી ભથ્થા		૦		૦		૦		૦		૧૦૦૦૦૦
૧૧	કી-ઓડીનેટરનું માનદવેતન		૨૪૦૦૦		૭૦૦૦૦		૨૪૦૦૦		૪૮૦૦૦		૪૮૦૦૦
૧૨	કી-ઓડીનેટરનું ટેલિફોન ખર્ચ		૦		૦		૦		૦		૦
૧૩	ઓડીટર / રોજમદાર કર્મચારીઓનો પગાર		૯૩૬૦૦૦		૧૩૦૦૦૦૦		૧૦૦૦૦૦૦		૨૧૦૦૦૦૦		૨૪૦૦૦૦૦
૧૪	શીડીંગ મટીરીયલ		૦		૦		૦		૦		૦
૧૫	બુક્સ ઓન્ડ જર્નલ્સ		૭૦૦૦૦૦૦		૧૦૦૦૦૦૦		૩૧૩૦૦૦		૭૮૦૦૦૦		૮૫૦૦૦૦
૧૬	ફર્નિચર / સાધન-સામગ્રી		૩૦૦૦૦૦		૧૩૫૦૦૦૦		૩૨૭૩૦		૧૦૩૦૦૦૦		૧૪૦૦૦૦૦
૧૭	ફર્નિચર / સાધન-સામગ્રી મરામત અને મિલાલ		૨૦૦૦૦૦		૨૦૦૦૦૦		૧૩૦૦૦૦		૨૨૫૦૦૦		૩૦૦૦૦૦
૧૮	ઓડિટ ફી		૧૫૦૦૦		૧૫૦૦૦		૦		૨૭૦૦૦		૩૫૦૦૦
૧૯	લેખન સામગ્રી તથા મુદ્રણ		૨૦૦૦૦૦		૯૫૦૦૦૦		૧૪૪૩૯૩		૨૯૦૦૦૦		૩૬૦૦૦૦
૨૦	જાહેરાત ખર્ચ		૧૦૦૦૦૦		૧૫૦૦૦૦		૨૦૦૦૦૦		૪૦૦૦૦૦		૪૦૦૦૦૦
૨૧	અભ્યાસ પ્રવાસો		૧૦૦૦૦		૧૦૦૦૦૦		૦		૨૦૦૦૦		૫૦૦૦૦
૨૨	ફેકલ્ટી રેવલ્યુયનેટ / પારિસંવાદ - પારિષદો-તાલીમ ખર્ચ		૧૦૦૦૦૦		૨૫૦૦૦૦		૪૦૦૦૦		૩૦૦૦૦૦		૩૫૦૦૦૦
૨૩	પરચુરણ ખર્ચ		૧૦૦૦૦		૧૫૦૦૦૦		૦		૧૯૦૦૦૦		૩૧૦૦૦૦
૨૪	મુનિસિપલિટીને આપવાની સીડ મની (પ્રથમ હાંતી)		૦		૦		૦		૦		૧૫૦૦૦૦૦
૨૫	તાર તથા ટપાલ ખર્ચ		૫૦૦૦		૨૦૦૦૦		૯૦૩૦		૨૦૦૦૦		૩૫૦૦૦
૨૬	પ્રવેશ પરીક્ષા ખર્ચ		૦		૦		૦		૦		૦
૨૭	સ્પોર્ટ્સ ક્લબ સર્વિસ ફાળો, યુનિ. રેવ. ફંડ ખર્ચ		૦		૦		૦		૦		૦
૨૮	ટેલીફોન ઈ-ટરનેટ ખર્ચ		૧૫૦૦૦		૨૦૦૦૦૦		૧૯૪૪૦		૫૦૦૦૦		૧૫૦૦૦૦

ક્રમાંક	વિગત	૨૦૧૪-૨૦૧૫		અંદાજ ૨૦૧૫-૨૦૧૬		તા. ૧-૪-૨૦૧૫ થી તા. ૩૦-૯-૨૦૧૫ સુધી		સુધારેલો અંદાજ ૨૦૧૫-૨૦૧૬		અંદાજ ૨૦૧૬-૨૦૧૭	
		આવક	જાવક	આવક	જાવક	આવક	જાવક	આવક	જાવક	આવક	જાવક
૧.	૨.	૩.	૪.	૫.	૬.	૭.	૮.	૯.	૧૦.	૧૧.	૧૨.
૨૮	યુનિવર્સિટીને આપવાના વિશિષ્ટ અનામત ફંડ (આવકના ૨૦ ટકા)		૨૦૦૦૦૦		૮૦૦૦૦૦		૮૫૭૨૦૦		૧૮૧૪૪૦૦		૧૪૪૦૦૦૦
૨૯	હોસ્ટેલ ફંડ		૨૦૦૦		૫૦૦૦		૦		૦		૦
૩૦	મકાન-મરામત તથા એક્સ્ટેન્શન વર્ક		૦		૦		૦		૦		૦
૩૧	એમીન્ટ સ્ટોલર / ગેસ્ટ સ્પીકર ખર્ચ		૫૦૦૦૦		૧૦૦૦૦૦		૪૦૦૦૦		૧૪૦૦૦૦		૨૮૦૦૦૦
૩૨	વિભાગના વિકાસના (૪૦ ટકા)		૧૩૦૦૦૦૦		૧૩૩૩૩૦૦૦		૦		૦		૦
૩૩	લેબોરેટરી- પ્રયોગશાળા ખર્ચ		૦		૦		૦		૦		૦
	પુરાંત / ખાધ		૨૫૭૫૪૮૩		૦		૧૫૨૫૨૦૭		૭૦૧૬૦૦		૧૮૮૭૦૦૦
	કુલ સરવાળો	૧૦૮૮૭૯૧૧	૧૦૮૮૭૯૧૧	૧૨૦૦૫૦૦૦	૧૨૦૦૫૦૦૦	૫૮૨૨૦૦૦	૫૮૨૨૦૦૦	૧૧૪૫૬૦૦૦	૧૧૪૫૬૦૦૦	૧૪૪૧૮૦૦૦	૧૪૪૧૮૦૦૦

(૫) મુશિક વિભાગ (અ) એમ.એસ.સી. (ટક) ઈન ઈ-સ્ટુડી-શીન (બ) પોસ્ટ ગ્રેજ્યુએટ ડિપ્લોમા ઈન ઈ-સ્ટુડી-શીન

ક્રમિક	વિગત	૨૦૧૪-૨૦૧૫		અંદાજ		દા. ૧-૪-૨૦૧૫ થી		મુદતરેલી અંદાજ		અંદાજ	
		અવક	જાવક	અવક	જાવક	અવક	જાવક	અવક	જાવક	અવક	જાવક
૧.	૨.	૩.	૪.	૫.	૬.	૭.	૮.	૯.	૧૦.	૧૧.	૧૨.
૧	શિક્ષણ ફી										
	અ	૭૬૦૦૦૦		૮૦૦૦૦૦		૨૩૫૦૦૦		૪૭૦૦૦૦		૫૧૦૦૦૦	
	બ	૦		૯૨૦૦૦૦		૦		૦		૧૦૦૦૦૦૦	
૨	વ્યાજની આવક/ બેંક બેલેન્સ										
	અ	૭૪૮૭૪		૧૧૭૨૬		૭૪૮૭૪		૭૪૮૭૪		૦	
	બ	૧૧૯૬૨		૧૫૦૦૦૦		૧૮૦૭૩		૦		૩૦૦૩૫	
૩	લેબોરેટરી ફી										
	અ	૦		૨૦૦૦૦૦		૫૫૦૦૦		૧૦૦૦૦૦		૧,૭૦૦૦૦	
	બ	૦		૨૩૦૦૦૦		૦		૦		૦	
૪	પરચુરણ આવક										
	અ	૦	૧૧૭૩	૦	૦	૦	૨૦૦૦૦	૦	૦	૦	૨૦૦૦૦
	બ	૦	૦	૨૦૦૦	૦	૦	૦	૦	૦	૦	૦
૫	મુલાકાતી પ્રાધ્યાપકોને વ્યાખ્યાનો અંગેની માનક વેતન તથા મુશિકરી ભથ્થા										
	અ	૨૯૬૬૫૦		૩૫૦૦૦૦		૧૨૮૮૦૦		૪૫૫૬૦૦		૪૫૫૬૦૦	
	બ	૦	૦	૪૫૦૦૦૦		૦	૦	૦		૦	
૬	ફો-ઓર્ગીનેટરનું માનક વેતન										
	અ	૨૪૦૦૦		૨૪૦૦૦		૨૪૦૦૦		૨૪૦૦૦		૨૪૦૦૦	
	બ	૦	૦	૨૪૦૦૦		૦	૦	૦		૦	
૭	વહીવટી કર્મચારીઓને માનક વેતન										
	અ	૬૪૭૨૫		૦		૧૩૦૫૦		૪૮૩૦૦		૫૦૩૦૦	
	બ	૦	૦	૦	૦	૦	૦	૦		૪૮૩૦૦	

ક્રમાંક	વિગત	૨૦૧૪-૨૦૧૫		૨૦૧૫-૨૦૧૬		૨૦૧૫-૨૦૧૬ સુધી		૨૦૧૫-૨૦૧૬ સુધીનો અંદાજ		૨૦૧૬-૨૦૧૭ અંદાજ	
		આવક	જાવક	આવક	જાવક	આવક	જાવક	આવક	જાવક	આવક	જાવક
૧.	૨.	૩.	૪.	૫.	૬.	૭.	૮.	૯.	૧૦.	૧૧.	૧૨.
૮	કરાર આધિન નિમજૂક પાસેલા શૈક્ષણિક કર્મચારીઓનો પગાર		૧૦૫૫૭૭		૩૦૦૦૦૦		૨૪૮૧૧		૧૭૧૬૦૦		૨૭૫૦૦૦
	અ		૦		૩૦૦૦૦૦		૦		૨૫૬૩૨૬		૦
	બ										
૯	એડહોક/ રોજમદાર કર્મચારીઓને પગાર		૫૧૪૬૦		૧૦૦૦૦૦		૦		૯૯૦૦૦		૧૫૪૦૦૦
	અ		૦		૧૦૦૦૦૦		૦				૧૫૪૦૦૦
	બ										
૧૦	કોર્મ વેચાણની આવક										
	અ		૦		૦		૦		૦		૦
	બ		૦		૦		૦		૦		૦
૧૧	લેબોરેટરી - પ્રયોગશાળા ખર્ચ										
	અ		૦		૨૫૦૦૦		૦		૦		૧૫૦૦૦
	બ		૦		૭૫૦૦૦		૦		૦		૦
૧૨	લેખન સામગ્રી તથા મુદ્રણ										
	અ		૫૧૩૨		૨૦૦૦૦		૦		૨૦૦૦૦		૨૦૦૦૦
	બ				૧૬૦૦૦		૦		૦		૫૦૦૦
૧૩	જાહેર ખર્ચ ખર્ચ										
	અ		૪૨૯૪		૨૫૦૦૦		૦		૫૦૦૦		૧૫૦૦૦
	બ		૦		૪૦૦૦૦		૦		૦		૦
૧૪	ટેલિકોન-ઈ-ટરનેટ ખર્ચ										
	અ		૪૫૪૦		૧૦૦૦		૬૯૩૮		૭૯૦૩		૧૫૬૦૬
	બ		૦		૧૫૦૦૦		૦		૦		૦
૧૫	પરચુરણ ખર્ચ										
	અ		૦		૦		૦		૦		૦
	બ		૦		૨૫૦૦૦		૦		૦		૦

ક્રમિક	વિગ્રહ	૨૦૧૪-૨૦૧૫		૨૦૧૫-૨૦૧૬		૨૦૧૬-૨૦૧૭		૨૦૧૭-૨૦૧૮	
		ચાલક	જાલક	ચાલક	જાલક	ચાલક	જાલક	ચાલક	જાલક
૧.	૨.								
૧૬	બુકિંગ ઓફ જર્નલ								
	૩૧								
	૪		૦		૨૫૦૦૦		૦		૦
૧૭	ફર્નિચર / સાધન-સામગ્રી				૨૫૦૦૦		૦		૦
	૩૧		૦		૪૦૦૦૦		૦		૧૦૦૦૦
	૪		૦		૪૦૦૦૦		૦		૧૦૦૦૦
૧૮	ફર્નિચર / સાધન-સામગ્રી મર્યાદ								
	૩૧		૮૫૭૯		૧૫૦૦૦		૦		૫૦૦૦
	૪		૦		૪૦૦૦૦		૦		૦
૧૯	હોસ્ટેલ ફંડ								
	૩૧		૧૦૦૦		૦		૧૦૦૦		૨૦૦૦
	૪		૦		૫૦૦૦		૦		૧૦૦૦
૨૦	ઓડિટ ફી								
	૩૧		૯૪૯૫		૧૦૦૦૦		૯૫૬૦		૧૫૦૦૦
	૪		૦		૧૫૦૦૦		૦		૧૫૦૦૦
૨૧	આવક પ્રકાશી								
	૩૧		૦		૦		૦		૧૫૦૦૦
	૪		૦		૪૦૦૦૦		૦		૦
૨૨	બેંકોન-ટકા રકાવર્સ-વોલ્ટ સર્વિસ								
	૩૧		૦		૦		૦		૧૫૦૦૦
	૪		૦		૦		૦		૧૫૦૦૦

ક્રમાંક	વિગત	૨૦૧૪-૨૦૧૫		અંદાજ		૨૦૧૫-૨૦૧૬		તી. ૧-૪-૨૦૧૫ થી		સુધારેલી અંદાજ		અંદાજ	
		૨૦૧૫-૨૦૧૬		૨૦૧૫-૨૦૧૬		૨૦૧૫-૨૦૧૬		તી. ૩૦-૯-૨૦૧૫ સુધી		૨૦૧૫-૨૦૧૬		૨૦૧૬-૨૦૧૭	
		આવક	જાવક	આવક	જાવક	આવક	જાવક	આવક	જાવક	આવક	જાવક	આવક	જાવક
૧.	૨.	૩.	૪.	૫.	૬.	૭.	૮.	૯.	૧૦.	૧૧.	૧૨.		
૨૩	તાર તપાલ ખર્ચ		૦		૦								૫૦૦૦
	અ												૫૦૦૦
	બ				૧૦૦૦૦								
૨૪	પરિસંવાદ અને પરિષદો												૫૦૦૦
	અ												
	બ				૨૦૦૦૦								
૨૫	બેંક ચાર્જીસ												
	અ		૫૩૪		૧૦૦૦								૫૩૪
	બ				૩૦૦૦								
૨૬	યુનિવર્સિટીને આપવાના વિશિષ્ટ અનામત ફંડ (આવકના ૨૦ ટકા)												
	અ		૮૫૦૦૦		૨૦૦૦૦								૧૧૪૦૦૦
	બ				૧૧૫૦૦૦								૧૨૦૦૦૦
૨૭	વિભાગના વિકાસના (૪૦ ટકા)												
	અ												
	બ												
	પુરાંત/ખાધ (અ)		૧,૬૨,૭૧૫		૪૬૨,૭૪				૧૩૬,૭૧૫				૫૪૧,૦૪૦
	પુરાંત/ખાધ (બ)		૧,૧૮,૬૨		૬૬,૦૦૦				૧,૮૦,૭૩				૬૭૬,૦૩૫
	ચોખ્ખી પુરાંત/ખાધ		૧,૦૪,૬૭૭		૧,૧૨,૨૭૪				૧,૫૪,૭૮૮				૧,૩૫,૬૮૫
	કુલ સરવાળો	૮૪૬૮૩૬	૮૪૬૮૩૬	૨૪૨૬૦૦૦	૨૪૨૬૦૦૦	૩૮૨૮૪૭	૩૮૨૮૪૭	૧૦૮૫૧૬૩	૧૦૮૫૧૬૩	૨૨૫૧૦૭૫	૨૨૫૧૦૭૫	૨૨૫૧૦૭૫	

નોંધ :- (અ) એમ. સી. (ટેક) ઈન ઈન્સ્ટ્રુમેન્ટેશન કોર્સમાં ચાલુ વર્ષની આવક ઓછી છે પરંતુ આગળના વર્ષનું બેલેન્સ હોવાથી તેમાંથી સરભર થઈ જશે. (બ) પોસ્ટ ગ્રેજ્યુએશન ડિપ્લોમા ઈન ઈન્સ્ટ્રુમેન્ટેશન કોર્સમાં છેલ્લા ચાર વર્ષથી વિદ્યાર્થીની સંખ્યા નથી.

(5) ગ્રંથાલય અને માહિતી વિજ્ઞાન વિભાગ (એમ.લીબ.-રેગ્યુલર, બી.લીબ.-રેગ્યુલર, એમ.લીબ.-પાર્ટ ટાઈમ)

ક્રમાંક	વિગત	૨૦૧૪-૨૦૧૫		૨૦૧૫-૨૦૧૬		૨૦૧૬-૨૦૧૭		૨૦૧૭-૨૦૧૮			
		આવક	જાવક	આવક	જાવક	આવક	જાવક	આવક	જાવક		
૧.	૨.	૩.	૪.	૫.	૬.	૭.	૮.	૯.	૧૦.	૧૧.	૧૨.
૧	શિક્ષણ ફી	૭૧૨૨૫૦		૭૦૦૦૦૦		૩૪૦૫૦૦		૬૮૧૦૦૦		૬૫૦૦૦૦	
૨	લેબોરેટરી ફી તથા પ્રયોગશાળા ફી	૦		૧૪૮૦૦૦		૦		૦		૦	
૩	પરચુરણ આવક	૮૮૦૦		૦		૬૦૦૦		૦		૧૦૦૦૦	
૪	વ્યાજની આવક	૫૧૪૩૪		૩૦૦૦૦૦		૨૫૮૪૨		૬૦૦૦૦		૮૦૦૦૦	
૫	મુલાકાતી પ્રાધ્યાપકોને વ્યાખ્યાનો અંગેનાં		૨૦૭૨૦૦		૧૦૦૦૦		૧૩૨૦૦		૮૦૦૦૦		૧૦૦૦૦૦
૬	કરાર અધિન નિમણૂક પામેલા શૈક્ષણિક		૩૦૧૮૪૪		૫૦૦૦૦૦		૧૮૨૧૦૬		૪૦૦૦૦૦		૫૫૦૦૦૦
૭	એડહોક / રોજમદાર કર્મચારી પગાર		૧૧૮૭૧૦		૧૦૦૦૦૦		૫૨૩૬૮		૧૨૦૦૦૦		૧૫૦૦૦૦
૮	ફી-ઓડીનેટરનું માનદેવન		૧૦૨૦૦૦		૨૦૦૦૦		૦		૭૨૦૦૦		૪૮૦૦૦
૯	લેખન સામગ્રી તથા મુદ્રણ		૦		૧૦૦૦૦		૦		૨૫૦૦૦		૪૦૦૦૦
૧૦	બુક્સ અને સીડીંગ મટીરીયલ્સ		૦		૨૦૦૦૦૦		૦		૫૦૦૦૦		૨૦૦૦૦૦
૧૧	કર્નિચર તથા સાધન સામગ્રી		૦		૧૦૦૦૦૦		૦		૫૦૦૦૦		૧૦૦૦૦૦
૧૨	લેબોરેટરી પ્રયોગશાળા ખર્ચ		૦		૦		૦		૦		૦
૧૩	બીડ વટાવ		૦		૧૦૦૦		૦		૧૦૦૦		૨૦૦૦
૧૪	પરિસંવાદ-પરિષદો-તાલીમ ખર્ચ		૦		૫૦૦૦		૦		૧૦૦૦૦		૨૫૦૦૦
૧૫	બી.જી. જાહેર ખર્ચ		૧૮૭૫૮		૫૦૦૦		૦		૨૧૦૭૫		૨૫૦૦૦
૧૬	અભ્યાસ પ્રવાસો		૩૫૦૦		૫૦૦૦				૧૦૦૦૦		૧૦૦૦૦
૧૭	પરચુરણ ખર્ચ		૧૭૩૩૪		૧૦૦૦		૦		૧૨૦૦૦		૧૦૦૦૦
૧૮	એમીનન્ટ રકોલર/રોસ્ટ સ્પીકર ખર્ચ		૦		૦		૦		૦		૦
૧૯	લેબોરેટરી ફંડ		૧૦૦૦		૫૦૦૦		૦		૧૦૦૦		૨૦૦૦

ક્રમાંક	વિગત	૨૦૧૪-૨૦૧૫		અંદાજ ૨૦૧૫-૨૦૧૬		તા. ૧-૪-૨૦૧૫ થી તા. ૩૦-૯-૨૦૧૫ સુધી		સુધારેલો અંદાજ ૨૦૧૫-૨૦૧૬		અંદાજ ૨૦૧૬-૨૦૧૭	
		આવક	જાવક	આવક	જાવક	આવક	જાવક	આવક	જાવક	આવક	જાવક
૧.	૨.	૩.	૪.	૫.	૬.	૭.	૮.	૯.	૧૦.	૧૧.	૧૨.
૨૦	યુનિવર્સિટીને આપવાના વિશિષ્ટ અનામત ફંડ (આવકના ૧૦ ટકા)		૭૧૨૨૫		૧૦૦૦૦૦		૬૭૯૦૦		૧૩૫૮૦૦		૨૦૦૦૦૦
૨૧	ફર્નિચર તથા સાધન સામગ્રી મરામત		૦		૭૫૦૦૦		૦૦૭૧		૧૦૦૦૦		૨૦૦૦૦
૨૨	ઓડિટ ફી	૧	૬૭૪૨		૫૦૦૦		૦		૭૦૦૦		૭૦૦૦
૨૩	હિસાબનીશ (વાર્ષિક)		૦		૦		૦		૦		૦
૨૪	લાયબ્રેરી ડિપોઝીટ ફી રીફંડ		૦		૦		૦		૦		૦
૨૫	વહીવટી ખર્ચ (પ્રતિહિન ત્રણ કલાક દીઠ)	૧	૦		૦		૦		૦		૦
	વહીવટી સ્ટાફ										
૨૬	વિભાગના વિકાસના (આવકના ૪૦ ટકા)	૧	૦		૦		૦		૦		૦
૨૭	સુરત મ્યુનિસિપલ કોર્પોરેશન પી.ટી.સી.		૦		૦		૦		૦		૦
૨૮	ડેરેટેશન ખર્ચ		૦		૦		૦		૦		૦
૨૯	એડમીશન કાઉન્સિલીંગ ખર્ચ		૦		૦		૦		૦		૦
૩૦	તાર ટપાલ ખર્ચ		૦		૧૦૦૦		૦		૧૦૦૦		૨૦૦૦
૩૧	ટેલીફોન ઇન્ટરનેટ ખર્ચ		૦		૫૦૦૦		૦		૦		૦
	ચોખ્ખી પુરાંત / ખાધ	૭૫૯૩૦		૧૧૪૮૦૦	૦૦૦	૩૭૫૩૪૨	૪૭૮૬૭	૨૬૪૮૫	૧૦૦૫૮૭૫	૪૪૧૦૦૦	
	કુલ સરવાળો	૮૪૮૪૧૪	૮૪૮૪૧૪	૧૧૪૮૦૦	૧૧૪૮૦૦	૩૭૫૩૪૨	૩૭૫૩૪૨	૧૦૦૫૮૭૫	૧૦૦૫૮૭૫	૧૪૮૧૦૦૦	૧૪૮૧૦૦૦

(૭) એમ.એસસી. (આઈ.ટી.) વિભાગ (અ) એમ.એસસી. (આઈ.ટી.) પ્રોગ્રામ-ફાઈલ ઈયર ઈ-ટીએડેડ પ્રોગ્રામ (બ) એમ.એસસી. આઈ.સી.ટી.

ક્રમાંક	વિગત	૨૦૧૪-૨૦૧૫		એલેજ		દી.૧-૪-૨૦૧૫ થી		સુધારેલી એલેજ		એલેજ	
		આવક	જાવક	૨૦૧૫-૨૦૧૬	જાવક	દી.૩૦-૯-૨૦૧૫ સુધી	જાવક	૨૦૧૫-૨૦૧૬	જાવક	૨૦૧૬-૨૦૧૭	જાવક
૧.	શિશુઓ સી/શિક્ષક										
૧											
૨	વ્યાજની આવક										
	૨૧	૨૩૯૪૫૭૬૦	૬૯૬૫૦૦	૨૬૦૦૦૦૦૦	૭૦૦૦૦૦	૧૨૩૫૧૦૩૧૫	૦	૨૫૦૦૦૦૦૦	૩૦૦૦૦૦	૨૫૦૦૦૦૦૦	૧૦૦૦૦૦૦
	૪૧	૦	૦	૮૦૦૦૦૦૦	૫૦૦૦૦૦	૨૭૦૦૦૦૦	૫૦૦૦	૬૦૦૦૦૦૦	૫૦૦૦૦૦	૬૦૦૦૦૦૦	૫૦૦૦૦૦
	૨										
	૨૫	૧૧૦૩૬૪૧૦		૧૦૦૦૦૦૦૦		૫૮૧૦૯૮૫		૧૧૨૦૦૦૦૦		૧૧૫૦૦૦૦૦	
	૪૧	૦		૧૩૦૦૦૦૦		૦		૩૦૦૦૦૦		૩૦૦૦૦૦	
૩	વિભાગના બાંધકામ માટે										
	૨૫	૦		૦		૦		૦		૦	
	૪૧	૦		૦		૦		૦		૦	
૪	પરચૂરણ આવક										
	૨૫			૨૨૫૦૦૦		૦		૦		૦	
	૪૧			૧૫૦૦૦૦		૦		૦		૦	
૫	કો-ઓર્ડિનેટરનું માનકલેન										
	૨૫			૨૪૦૦૦		૨૪૦૦૦		૧૪૦૦૦		૨૪૦૦૦	
	૪૧			૦		૨૪૦૦૦		૧૦૦૦૦		૨૪૦૦૦	
૬	મુલાકાતી પ્રાધ્યાપકોને વ્યાખ્યાનો એવોનું માનકલેન તથા મુલાકાતી ભથ્થા										
	૨૫			૧૭૦૦૦૦		૨૦૦૦૦૦		૩૬૮૫૦		૨૦૦૦૦૦	
	૪૧			૦		૩૦૦૦૦		૦		૩૦૦૦૦	

ક્રમાંક	વિગત	૨૦૧૪-૨૦૧૫		અંદાજ		૨૦૧૫-૨૦૧૬		૨૦૧૬-૨૦૧૭		૨૦૧૬-૨૦૧૭	
		આવક	જાવક	આવક	જાવક	આવક	જાવક	આવક	જાવક	આવક	જાવક
૧.	૨.	૩.	૪.	૫.	૬.	૭.	૮.	૯.	૧૦.	૧૧.	૧૨.
૭	પગાર ખર્ચ :										
	(અ) શૈક્ષણિક કર્મચારીગણ										
	અ		૧૧૪૫૧૭૧૬		૧૩૦૦૦૦૦૦		૬૬૦૦૦૦૬		૧૬૦૦૦૦૦૦		૨૦૦૦૦૦૦૦
	બ		૦		૦		૦		૦		૦
	(બ) વહીવટી કર્મચારીગણ										
	અ		૧૬૯૩૩૭૮		૨૦૦૦૦૦૦		૧૨૬૬૩૮૨		૨૦૦૦૦૦૦		૩૦૦૦૦૦૦
	બ		૦		૭૦૦૦૦૦		૪૯૫૨૬		૨૦૦૦૦૦		૫૦૦૦૦૦
૮	અમ.એસસી. (આઈ.ટી.) બિલ્ડીંગ બાંધકામ ખર્ચ										
	અ		૦		૦		૦		૧૫૦૦૦૦૦૦		૧૦૦૦૦૦૦૦
	બ		૦		૦		૦		૩૪૦૦૦૦૦		૩૦૦૦૦૦૦
૯	હંગામી કર્મચારી મહેનતાણું										
	અ		૦		૦		૦		૦		૦
	બ		૦		૦		૦		૦		૦
૧૦	લેખન સામગ્રી તથા મુદ્રણ										
	અ		૧૩૩૮૬૯		૨૦૦૦૦૦		૧૧૩૦૦		૧૫૦૦૦૦		૨૦૦૦૦૦
	બ		૦		૮૦૦૦		૦		૫૦૦૦		૧૦૦૦૦
૧૧	જાહેર ખબર ખર્ચ										
	અ		૧૪૪૪૪૩		૩૦૦૦૦૦		૩૦૮૬		૨૫૦૦૦૦		૩૦૦૦૦૦
	બ		૦		૧૦૦૦૦૦		૦		૧૦૦૦૦૦		૧૫૦૦૦૦
૧૨	લુક્સ / જર્નલ વિગેરેની ખરીદી										
	અ		૧૩૮૭૪		૧૫૦૦૦૦		૦		૧૫૦૦૦૦		૩૦૦૦૦૦
	બ		૦		૦		૦		૨૦૦૦૦૦		૨૦૦૦૦૦

ક્રમિક	વિગત	૨૦૧૪-૨૦૧૫		૨૦૧૫-૨૦૧૬		૨૦૧૬-૨૦૧૭		૨૦૧૭-૨૦૧૮			
		ચાલક	જાલક	ચાલક	જાલક	ચાલક	જાલક	ચાલક	જાલક		
૧૩	૫૨૨૩૨૪ બર્જ		૫૫૦૫૫		૨૫૦૦૦		૧૧૦૦૦		૪૦૦૦૦		૩૦૦૦૦
			૦		૦		૧૧૩૧૦		૧૫૦૦૦		૨૦૦૦૦
૧૪	કોમ્પ્યુટર તથા ડેટાબેઝ		૦		૦		૦		૦		૦
			૦		૦		૦		૦		૦
૧૫	કોમ્પ્યુટર લેબ બર્જ		૦		૦		૦		૦		૦
			૦		૦		૦		૦		૦
૧૬	કાર્યાલય તથા શાલક સમગ્રી		૧૧૦૪૩૦		૨૦૦૦૦૦		૧૩૨૬૩૪૦		૨૦૦૦૦૦		૬૦૦૦૦૦
			૦		૨૫૦૦૦૦		૦		૨૦૦૦૦૦		૩૦૦૦૦૦
૧૭	મરામત અને નિભાવ બર્જ		૪૯૦૮૦		૫૦૦૦૦		૦		૫૦૦૦૦		૧૦૦૦૦૦
			૦		૦		૦		૦		૦
૧૮	ગ્રાહક ફી		૧૬૮૫૪		૩૫૦૦૦		૫૦૫૦		૩૦૦૦૦		૫૦૦૦૦
			૦		૨૦૦૦૦		૦		૨૦૦૦૦		૩૫૦૦૦
૧૯	દાર-સમાવેશ બર્જ		૦		૦		૦		૫૦૦૦		૫૦૦૦
			૦		૦		૦		૫૦૦૦		૫૦૦૦

ક્રમાંક	વિગત	૨૦૧૪-૨૦૧૫		અંદાજ ૨૦૧૫-૨૦૧૬		તી. ૧-૪-૨૦૧૫ થી તી. ૩૦-૬-૨૦૧૫ સુધી		સુધારેલો અંદાજ ૨૦૧૫-૨૦૧૬		અંદાજ ૨૦૧૬-૨૦૧૭	
		આવક	જાવક	આવક	જાવક	આવક	જાવક	આવક	જાવક	આવક	જાવક
૧.	૨.	૩.	૪.	૫.	૬.	૭.	૮.	૯.	૧૦.	૧૧.	૧૨.
૨૦	ટેલીફોન તથા ઈન્ટરનેટ ખર્ચ										
અ			૧૧૮૮૮૮		૧૭૫૦૦૦		૬૮૧૫૩		૧૫૦૦૦૦		૨૦૦૦૦૦
બ			૦		૨૦૦૦		૧૫૮૩		૨૦૦૦		૧૦૦૦૦
૨૧	વિજળીકરણ નિભાવ / બખતશ ખર્ચ										
અ			૦		૦		૦		૦		૦
બ			૦		૦		૦		૦		૦
૨૨	હોસ્ટેલ ફંડ / હોસ્ટેલ બાંધકામ ફાળો										
અ			૨૦૦૦		૨૦૦૦		૦		૪૦૦૦		૧૦૦૦૦
બ			૦		૦		૦		૪૦૦૦		૧૦૦૦૦
૨૩	એમીનન્ટ સ્કોલર / ગેસ્ટ સ્પીકર ખર્ચ										
અ			૦		૨૦૦૦૦		૦		૨૦૦૦૦		૩૦૦૦૦
બ			૦		૦		૦		૦		૦
૨૪	પરિસંવાદ -- પરિષદો - તાલીમ ખર્ચ										
અ			૩૧૮૩૮		૧૦૦૦૦૦		૦		૧૦૦૦૦૦		૧૫૦૦૦૦
બ			૦		૦		૦		૧૦૦૦૦૦		૧૦૦૦૦૦
૨૫	અભ્યાસ પ્રવાસો										
અ			૦		૪૦૦૦૦		૦		૪૦૦૦૦		૭૧૦૦૦
બ			૦		૦		૦		૦		૦
૨૬	લેબોરેટરી - પ્રયોગશાળા ખર્ચ										
અ			૭૩૩૩૦		૧૫૦૦૦૦		૦		૨૦૦૦૦૦		૩૦૦૦૦૦
બ			૦		૦		૩૪૦૦		૦		૦
૨૭	સેન્ટીનાર, વર્કશોપ, કોન્ફરન્સ અને પ્રવાસો										
અ			૦		૦		૦		૦		૦
બ			૦		૦		૦		૦		૦

ક્રમાંક	વિગત	૨૦૧૪-૨૦૧૫		૨૦૧૫-૨૦૧૬		૨૦૧૬-૨૦૧૭		૨૦૧૭-૨૦૧૮			
		અવકાશ	જાવક	અવકાશ	જાવક	અવકાશ	જાવક	અવકાશ	જાવક		
૧.	૨.	૩.	૪.	૫.	૬.	૭.	૮.	૯.	૧૦.	૧૧.	૧૨.
૨૮	કાન્યા શિક્ષણ-૧										
	૩૧		૦		૦		૦		૦		૦
	૪૧		૦		૦		૦		૦		૦
૨૯	૨૨૬ વેલફેર										
	૩૧		૦		૦		૦		૦		૦
	૪૧		૦		૦		૦		૦		૦
૩૦	૨૨૬ બે-શીટર (સી.પી.એલ./એલ.ટી.સી.)										
	૩૧		૦		૦		૦		૦		૦
	૪૧		૦		૦		૦		૦		૦
૩૧	૬૬૫૫૧-૨ ઈ-સુરક્ષ										
	૩૧		૦		૦		૦		૦		૦
	૪૧		૦		૦		૦		૦		૦
૩૨	બે-૩ ઓળ / કમીશન										
	૩૧		૧૭૯૩૭		૦		૦		૦		૦
	૪૧		૦		૦		૦		૦		૦
૩૩	બે-૩ વરિયા										
	૩૧		૦		૨૫૦૦૦		૦		૩૦૦૦૦		૫૦૦૦૦
	૪૧		૦		૧૦૦૦૦		૦		૫૦૦૦		૬૦૦૦
૩૪	એગ્રીકલ્ચર										
	૩૧		૦		૦		૦		૦		૦
	૪૧		૦		૦		૦		૦		૦

ક્રમાંક	વિગત	૨૦૧૪-૨૦૧૫		અંદાજ ૨૦૧૫-૨૦૧૬		૨૦૧૪-૨૦૧૫ થી ૨૦૧૫-૨૦૧૬ સુધી		સુધારેલો અંદાજ ૨૦૧૫-૨૦૧૬		અંદાજ ૨૦૧૬-૨૦૧૭	
		આવક	જાવક	આવક	જાવક	આવક	જાવક	આવક	જાવક	આવક	જાવક
		૩.	૪.	૫.	૬.	૭.	૮.	૯.	૧૦.	૧૧.	૧૨.
૩૫	યુનિવર્સિટીને આપવાના વિશિષ્ટ અનામત ફંડ (આવકના ૨૦ ટકા)										
	અ		૨૩૧૦૮૫૦		૩૦૦૦૦૦૦		૦		૫૦૦૦૦૦૦		૫૦૦૦૦૦૦
	બ		૦		૧૦૦૦૦૦૦		૦		૧૦૦૦૦૦૦		૧૫૦૦૦૦૦
૩૬	પરચુરણ ખર્ચ-નોન પ્લાનડ										
	અ		૦		૦		૦		૦		૦
	બ		૦		૦		૦		૦		૦
૩૭	ડીપોઝીટ (સીકરેબલ)										
	અ		૦		૦		૦		૦		૦
	બ		૦		૦		૦		૦		૦
૩૮	વિભાગના વિકાસના (૪૦ ટકા)										
	અ				૧૩૫૦૦૦૦૦		૦		૦		૦
	બ				૩૪૦૦૦૦૦		૦		૦		૦
					૬૮૦૦૦		૧૦૨૪૨૫૩૧		૪૬૦૪૦૦૦		૧૨૫૮૦૦૦૦
					૧૮૧૦૭૮૪૨		૧૨૮૭૯૮૧		૧૩૧૦૦૦૦		૫૮૪૮૦૦૦
					૧૮૧૦૭૮૪૨		૧૧૫૩૦૩૧૨		૫૮૨૧૦૦૦		૧૮૪૩૮૦૦૦
					૩૫૨૧૩૧૮૧		૨૦૮૬૧૩૦૦		૪૮૪૨૧૦૦૦		૫૨૨૩૮૦૦૦
					૪૪૬૭૫૦૦૦		૨૦૮૬૧૩૦૦		૪૮૪૨૧૦૦૦		૫૨૨૩૮૦૦૦

નોંધ : બાંધકામ અંગેનો ખર્ચ વિભાગનાં જમા ફંડમાંથી કરવામાં આવશે.

(૯) સમાજશાસ્ત્ર વિભાગ (પાસટર એફ સોશયલ વર્ક)

ક્રમિક	વિવર	૨૦૧૪-૨૦૧૫		૨૦૧૫-૨૦૧૬		૨૦૧૬-૨૦૧૭		૨૦૧૭-૨૦૧૮		૨૦૧૮-૨૦૧૯	
		આવક	જાવક	આવક	જાવક	આવક	જાવક	આવક	જાવક	આવક	જાવક
૧.	૨.	૩.	૪.	૫.	૬.	૭.	૮.	૯.	૧૦.	૧૧.	૧૨.
૧	શિક્ષણ ક્ષી	૩૦૭૮૦૦૦		૨૮૮૦૦૦૦		૧૭૮૦૦૦૦		૩૦૭૮૦૦૦		૩૬૦૦૦૦૦	
૨	કોર્મ વેચાણની આવક	૧૦૦૦૦૦		૩૫૦૦૦		૩૫૦૦૦		૧૦૦૦૦૦		૩૫૦૦૦	
૩	બાજની આવક	૭૫૦૦૦		૧૨૫૫૦૦		૭૫૦૦૦		૭૫૦૦૦		૩૦૦૦૦૦	
૪	કોમ્પ્યુટર ક્ષી	૦		૦		૦		૦		૦	
૫	કો-ઓર્ડીનેટરનું માનદેવન		૨૪૦૦૦		૨૪૦૦૦		૧૨૦૦૦		૨૪૦૦૦		૨૪૦૦૦
૬	મુલાકાતની પ્રાધ્યાપકોને વ્યાખ્યાનો અંગેના માનદેવન તથા મુશાકફી ભથ્થા		૫૧૦૦૦૦		૬૦૦૦૦		૨૩૦૦૦૦		૫૧૦૦૦૦		૫૬૦૦૦૦
૭	શૈક્ષણિક કાર્યવાહી પગાર		૧૪૫૦૦૦૦		૨૦૦૦૦૦૦		૧૦૩૪૮૬૦		૧૪૫૦૦૦૦		૧૬૮૦૦૦૦
૮	વહીવટી કાર્યવાહી પગાર		૨૫૦૦૦૦		૪૦૦૦૦૦		૨૭૦૦૦૦		૨૫૦૦૦૦		૫૦૦૦૦૦
૯	કોમ્પ્યુટર હાર્ડવેર / સોફ્ટવેર		૧૫૦૦૦૦		૧૫૦૦૦૦		૩૬૭૦૦		૧૫૦૦૦૦		૫૦૦૦૦
૧૦	ફર્નિચર તથા સાધન-સામગ્રી		૧૫૦૦૦૦		૩૦૦૦૦૦		૮૮૦૦૦		૧૫૦૦૦૦		૨૦૦૦૦૦
૧૧	બુકસ ચોંટ જતકસ		૧૦૦૦૦૦		૧૦૦૦૦૦		૦		૧૦૦૦૦૦		૮૦૦૦૦
૧૨	લેખન સામગ્રી તથા મુદ્રણ		૫૦૦૦૦		૫૦૦૦૦		૧૫૦૦		૫૦૦૦૦		૮૦૦૦૦
૧૩	એડમીશન ખર્ચ		૧૫૦૦૦		૨૫૦૦૦		૨૦૦૦૦		૧૫૦૦૦		૨૫૦૦૦
૧૪	જાહેર ખર્ચ		૨૫૦૦૦		૨૫૦૦૦		૦		૨૫૦૦૦		૫૦૦૦૦
૧૫	ટેલિફોન - ઈન્ટરનેટ ખર્ચ		૮૫૦૦૦		૮૫૦૦૦		૨૦૩૨		૮૫૦૦૦		૫૫૦૦૦
૧૬	પરચરણ ખર્ચ		૫૦૦૦૦		૫૦૦૦૦		૩૦૪૮૧		૫૦૦૦૦		૧૦૦૦૦૦
૧૭	ઓફિસ ક્ષી		૮૦૦૦		૨૦૦૦૦		૦		૮૦૦૦		૨૦૦૦૦
૧૮	લેક્ટરેલ ફંડ		૩૦૦૦		૩૦૦૦		૦		૩૦૦૦		૩૦૦૦
૧૯	ફર્નિચર / સાધન-સામગ્રી મરમત		૧૨૫૦૦૦		૧૦૦૦૦૦		૮૫૫૦		૧૨૫૦૦૦		૧૨૦૦૦૦
૨૦	વર્તમાનપત્રો તથા સામાયિકો		૧૫૦૦૦		૨૫૦૦૦		૨૪૦૦		૧૫૦૦૦		૨૫૦૦૦
૨૧	તર તથા ટપાલ ખર્ચ		૧૫૦૦૦		૨૫૦૦૦		૫૦૦		૧૫૦૦૦		૨૫૦૦૦
૨૨	અભ્યાસ ખર્ચો	૧૫૦૦૦૦	૧૨૫૦૦૦	૧૫૦૦૦૦	૧૭૫૦૦૦	૦	૦	૧૫૦૦૦૦	૧૨૫૦૦૦	૧૫૦૦૦૦	૨૦૦૦૦૦

ક્રમાંક	વિગત	૨૦૧૪-૨૦૧૫		અંદાજ ૨૦૧૫-૨૦૧૬		તા. ૧-૪-૨૦૧૫ થી તા. ૩૦-૯-૨૦૧૫ સુધી		સુધારેલો અંદાજ		અંદાજ	
		આવક	જાવક	આવક	જાવક	આવક	જાવક	આવક	જાવક	આવક	જાવક
૧.	૨.	૩.	૪.	૫.	૬.	૭.	૮.	૯.	૧૦.	૧૧.	૧૨.
૨૩	સેમિનાર, વર્કશોપ, કોન્ફરન્સ		૫૦૦૦૦		૫૦૦૦૦		૦		૫૦૦૦૦		૫૦૦૦૦
૨૪	સ્ટુડન્ટ મુનિયમ એક્ટીવીટી		૨૫૦૦૦		૨૫૦૦૦		૦		૨૫૦૦૦		૨૫૦૦૦
૨૫	બેંક ચાર્જીસ		૦		૦		૦		૦		૦
૨૬	વિભાગના વિકાસના (૪૦૮કા)		૦		૦		૦		૦		૦
૨૭	યુનિવર્સિટીને આપવાના વિશિષ્ટ અનામત ફંડ (આવકના ૧૦ ટકા)		૧૦૦૦૦		૧૦૦૦૦		૦		૧૦૦૦૦		૧૦૦૦૦
	પુરોત્/આવ		૧૬૭૦૦૦		૫૧૧૫૦૦		૧૪૧૮૬૭		૧૬૭૦૦૦		૨૦૩૦૦૦
	કુલ સારવાળો	૩૪૦૩૦૦૦	૩૪૦૩૦૦૦	૩૭૦૩૦૦૦	૩૭૦૩૦૦૦	૧૮૮૦૦૦૦	૧૮૮૦૦૦૦	૩૪૦૩૦૦૦	૩૪૦૩૦૦૦	૪૦૮૫૦૦૦	૪૦૮૫૦૦૦

(દ) બાપો સામન્સ વિભાગ (અ) એમ.એસસી.બાયોટેક (કાર્બ હિપર હ-ટીએટેક કોર્પ) (બ) એમ.એસસી.માઈક્રોબાયોલોજી

ક્રમિક	વિગત	૨૦૧૪-૨૦૧૫		એલિજ		૨૦૧૫-૨૦૧૬		૨૦૧૬-૨૦૧૭		એલિજ	
		આવક	જાવક	આવક	જાવક	૨૦૧૫-૨૦૧૬		૨૦૧૫-૨૦૧૬		આવક	જાવક
						આવક	જાવક	આવક	જાવક		
૧.	૨.	૩.	૪.	૫.	૬.	૭.	૮.	૯.	૧૦.	૧૧.	૧૨.
૧	શિક્ષણ ફી										
	અ	૮૯૫૩૫૫૦		૧૩૪૮૨૦૦૦		૫૮૭૧૫૦૦		૧૧૮૪૩૦૦૦		૧૩૪૮૨૦૦૦	
	બ	૧૬૦૦૦૦૦		૧૬૦૦૦૦૦		૦		૧૮૦૦૦૦૦		૨૫૦૦૦૦૦	
૨	લેબોરેટરી ફી										
	અ	૧૧૦૫૮૫૦		૧૪૮૮૦૦૦		૬૬૩૫૦૦		૧૩૨૭૦૦૦		૧૪૮૮૦૦૦	
	બ	૧૬૫૦૦૦		૧૬૫૦૦૦		૦		૧૬૫૦૦૦		૨૦૦૦૦૦	
૩	રોન્શન										
	અ	૦		૨૦૦૦૦		૦		૦		૦	
	બ	૦		૦		૦		૦		૦	
૪	વ્યાજની આવક										
	અ	૩૧૭૪૮૧		૫૦૦૦૦૦		૧૮૮૦૩૬		૫૦૦૦૦૦		૫૦૦૦૦૦	
	બ	૨૨૦૦૦૦		૨૨૦૦૦૦		૦		૨૩૫૦૦૦		૨૫૦૦૦૦	
૫	પરસ્પરણ આવક / અન્ય ફી										
	અ	૧૨૮૮૦		૧૦૦૦૦		૬૮૦૦		૧૦૦૦૦		૨૫૦૦૦	
	બ	૦		૦		૦		૦		૦	
૬	શૈક્ષણિક કર્મચારી પગાર										
	અ		૪૮૮૮૪૨૧		૫૦૦૦૦૦૦		૨૧૩૨૩૬૮		૫૦૦૦૦૦૦		૫૪૦૦૦૦૦
	બ		૧૮૨૦૦૦		૧૮૨૦૦૦		૦		૫૦૦૦૦૦		૫૦૦૦૦૦
૭	એડમીટ / રોજખર્ચ કર્મચારીઓનો પગાર										
	અ		૧૨૬૩૧૭૮		૧૨૦૦૦૦૦		૫૮૭૦૪૧		૧૨૦૦૦૦૦		૧૨૦૦૦૦૦
	બ		૨૧૦૦૦૦		૨૧૦૦૦૦		૦		૨૧૦૦૦૦		૨૧૦૦૦૦
૮	વહીવટી કર્મચારી માનકૂલેન										
	અ		૦		૦		૦		૦		૦
	બ		૦		૦		૦		૦		૦

ક્રમાંક	વિગત	૨૦૧૪-૨૦૧૫		અંદાજ ૨૦૧૫-૨૦૧૬		તી. ૧-૪-૨૦૧૫ થી તી. ૩૦-૯-૨૦૧૫ સુધી		સુધારેલો અંદાજ ૨૦૧૫-૨૦૧૬		અંદાજ ૨૦૧૬-૨૦૧૭	
		આવક	જાવક	આવક	જાવક	આવક	જાવક	આવક	જાવક	આવક	જાવક
૧.	૨.	૩.	૪.	૫.	૬.	૭.	૮.	૯.	૧૦.	૧૧.	૧૨.
૯	મુલાકાતી પ્રાધ્યાપકોને વ્યાખ્યાનો અંગેના માનદેવતન તથા મુસાફરી ભાષાં		૧૫૯૦૦૦		૩૦૦૦૦૦		૫૨૮૦૦		૧૫૦૦૦૦		૧૫૦૦૦૦
			૩૦૦૦૦		૩૦૦૦૦		૦		૩૦૦૦૦		૩૦૦૦૦
૧૦	કો-ઓર્ડિનેટરનું માનદેવતન		૨૪૦૦૦		૨૪૦૦૦		૧૦૦૦૦		૨૪૦૦૦		૨૪૦૦૦
			૨૪૦૦૦		૨૪૦૦૦		૦		૨૪૦૦૦		૨૪૦૦૦
૧૧	વૈજ્ઞાનિક સાધન-સામગ્રીની મરામત		૦		૦		૦		૦		૦
			૦		૦		૦		૦		૦
૧૨	વૈજ્ઞાનિક સાધન-સામગ્રીની ખરીદી		૦		૦		૦		૦		૦
			૦		૦		૦		૦		૦
૧૩	વૈજ્ઞાનિક સાધન-સામગ્રી (યુનિ. લોન)		૦		૦		૦		૦		૦
			૦		૦		૦		૦		૦
૧૪	પ્રયોગશાળા ખર્ચ		૮૧૧૧૩૮		૧૫૦૦૦૦૦		૨૯૭૨૨૮		૧૪૫૦૦૦૦		૧૪૦૦૦૦૦
			૨૦૦૦૦૦		૨૦૦૦૦૦		૦		૨૫૦૦૦૦		૩૦૦૦૦૦
૧૫	કર્નિશન તથા સાધન-સામગ્રી		૩૫૪૮૦૦		૫૦૦૦૦૦		૫૪૬૯૨૮		૬૫૦૦૦૦		૬૦૦૦૦૦
			૨૦૦૦૦૦		૨૦૦૦૦૦		૦		૨૦૦૦૦૦		૩૦૦૦૦૦
			૨૦૦૦૦૦		૨૦૦૦૦૦		૦		૨૦૦૦૦૦		૩૦૦૦૦૦

ક્રમાંક	વિગત	૨૦૧૪-૨૦૧૫		અંદાજ		૨૦૧૫-૨૦૧૬				સુધારેલી અંદાજ		અંદાજ	
		૨૦૧૪-૨૦૧૫		૨૦૧૫-૨૦૧૬		૨૦૧૫-૨૦૧૬		૨૦૧૫-૨૦૧૬		૨૦૧૫-૨૦૧૬		૨૦૧૬-૨૦૧૭	
		આવક	જાવક	આવક	જાવક	આવક	જાવક	આવક	જાવક	આવક	જાવક	આવક	જાવક
૧.	૨.	૩.	૪.	૫.	૬.	૭.	૮.	૯.	૧૦.	૧૧.	૧૨.		
૨૩	કર્નિગર/સાધન-સામગ્રી મરામત		૧૬૫૫૦૪		૪૦૦૦૦		૭૨૨૩૭		૨૦૦૦૦		૨૦૦૦૦		૨૦૦૦૦
	અ		૨૦૦૦૦		૨૦૦૦૦		૦		૨૦૦૦૦		૨૦૦૦૦		૧૦૦૦૦૦
૨૪	બેન્ક વટાવ		૪૯૧૨		૧૫૦૦૦		૧૯૫૫		૧૫૦૦૦		૧૫૦૦૦		૧૫૦૦૦
	અ		૨૦૦૦		૨૦૦૦		૦		૨૦૦૦		૨૦૦૦		૨૦૦૦
૨૫	સેમિનાર, કોન્ફરન્સ		૦		૦		૦		૫૦૦૦૦		૫૦૦૦૦		૫૦૦૦૦
	અ		૦		૦		૦		૦		૦		૦
૨૬	ટેલિકોમ - ઈ-ટરનેટ ખર્ચ		૨૬૦૦		૧૫૦૦૦		૩૬૪૦		૧૦૦૦૦		૧૦૦૦૦		૧૦૦૦૦૦
	અ		૩૦૦૦૦		૩૦૦૦૦		૦		૩૦૦૦૦		૩૦૦૦૦		૩૦૦૦૦
૨૭	તાર ટપાલ ખર્ચ		૧૭૧૪		૫૦૦૦		૩૬૦૦		૨૦૦૦		૨૦૦૦		૨૦૦૦
	અ		૨૦૦૦		૨૦૦૦		૦		૨૦૦૦		૨૦૦૦		૨૦૦૦
૨૮	ઈલેક્ટ્રીસિટી ફીટીંગ ખર્ચ		૦		૦		૦		૦		૦		૦
	અ		૦		૦		૦		૦		૦		૦
	બ		૦		૦		૦		૦		૦		૦
૨૯	હોસ્ટેલ ફંડ		૨૦૦૦		૨૦૦૦		૦		૨૦૦૦		૨૦૦૦		૨૦૦૦
	અ		૨૦૦૦		૨૦૦૦		૦		૨૦૦૦		૨૦૦૦		૨૦૦૦
	બ		૨૦૦૦		૨૦૦૦		૦		૨૦૦૦		૨૦૦૦		૨૦૦૦

ક્રમાંક	વિગત	૨૦૧૪-૨૦૧૫		૨૦૧૫-૨૦૧૬		૨૦૧૬-૨૦૧૭		૨૦૧૭-૨૦૧૮		૨૦૧૮-૨૦૧૯	
		અવક	જાવક	અવક	જાવક	અવક	જાવક	અવક	જાવક	અવક	જાવક
		૩.	૪.	૫.	૬.	૭.	૮.	૯.	૧૦.	૧૧.	૧૨.
૧.											
૨૦	અભ્યાસ પ્રવાસો		૪૧૫૬								
૨૧	સેન્ટરોટરી-પ્રયોગશાળા ખર્ચ		૪૦૦૦૦		૪૦૦૦૦						
૨૨	પરસ્પર ખર્ચ		૪૦૦૦૦		૪૦૦૦૦						
૨૩	અભ્યાસોત્તરે શિક્ષણ પૂરક પ્રવૃત્તિ		૧૫૦૦૦		૧૫૦૦૦						
૨૪	રીસર્ચ એન્ડ કન્સલ્ટન્સી		૧૫૦૦૦		૧૫૦૦૦						
૨૫	E.C. માટેનો ખર્ચ		૨૦૦૦૦		૨૦૦૦૦						
૨૬	ફોલોજ અને ઈન્સ્ટ્રી મુલાકાત		૦		૦						
૨૭	યુનિવર્સિટીને આપવાના વિશિષ્ટ અનામત ફંડ (આવક નં ૧૦૨૬)		૦		૦						
૨૮	વિભાગના વિકાસના (૪૦૨૬)		૧૬૮૨૭૦		૧૭૫૩૦૦						
	પુરાંત/ખાલિ		૦		૦						
	કુલ સારવાળો	૧૬૮૨૭૦૮	૧૬૮૨૭૦૮	૨૫૦૨૬૦૦	૨૫૦૨૬૦૦	૮૭૦૭૪૮	૮૭૦૭૪૮	૧૦૨૫૭૪૨	૨૭૬૩૨૪૦	૨૭૬૩૨૪૦	૨૮૨૨૮૦૦

નોંધ : વિભાગના વિકાસના (૪૦૨૬) ૨૬મ અંદાજપત્રના બીજા હેડમાં પણ સમાવવામાં આવેલ હોવાથી એ ૨૬મ અંદાજ પત્રમાં સમાવવામાં આવી નથી.

ક્રમિક	વિગ્રહ	૨૦૧૪-૨૦૧૫		૨૦૧૫-૨૦૧૬		૨૦૧૬-૨૦૧૭		૨૦૧૭-૨૦૧૮			
		આવક	જાવક	આવક	જાવક	આવક	જાવક	આવક	જાવક		
૧.		૩.	૪.	૫.	૬.	૭.	૮.	૯.	૧૦.	૧૧.	૧૨.
૨૩	બંધ વગર/બંધ કમિશન		૨૭૨		૫૦૦		૧૫૦		૫૦૦		૧૦૦૦
૨૪	પ્રેસરવાલ ફંડ		૦		૦		૦		૦		૦
૨૫	ટેલિફોન નંબર ૬-૨૨૧૨ નંબર/કોલેજ ટીવી/વેબ સાઈટ		૧૨૭૭૪		૨૦૦૦૦		૫૦૨૧		૧૫૦૦૦		૨૫૦૦૦
	પૂરાંત/ખાલ		૦		૦		૧૩૧૨૬૫		૫૮૦૧૬૨		૧૮૫૦૦૦
	કુલ ગરવાળો	૧૦૮૮૮૮૪	૧૦૮૮૮૮૪	૧૨૮૮૦૦૦	૧૨૮૮૦૦૦	૫૬૨૦૦૦	૫૬૨૦૦૦	૧૬૨૩૧૬૨	૧૬૨૩૧૬૨	૧૦૪૭૦૦૦	૧૦૪૭૦૦૦

(૧૨) ફાઈન આર્ટ્સ કોર્ષ

ક્રમાંક	વિગત	૨૦૧૪-૨૦૧૫		૨૦૧૫-૨૦૧૬		૨૦૧૫-૨૦૧૬ થી		સુધારેલો અંદાજ		અંદાજ	
		આવક	જાવક	આવક	જાવક	આવક	જાવક	આવક	જાવક	આવક	જાવક
		૩.	૪.	૫.	૬.	૭.	૮.	૯.	૧૦.	૧૧.	૧૨.
૧	શિક્ષણ ફી	૪૨૦૫૨૫૦	૪.	૫૦૦૦૦૦	૬૦૦૦૦	૨૮૫૨૫૦૦	૨.૧	૬.	૧૦.	૧૧.	૨૦૧૬-૨૦૧૭
૨	ગ્રંથ વ્યાજ	૧૧૪૮૫૭		૦	૧૦૦૦૦૦	૬૬૪૪૮		૫૭૦૫૦૦૦		૫૦૦૦૦૦૦	
૩	ડોનેશન	૩૫૦૦૦		૦	૦	૦		૧૨૦૦૦૦		૧૫૦૦૦૦	
૪	પરચૂરણ આવક	૦		૦	૦	૦		૦		૫૦૦૦૦	
૫	મૂલાકાતી પ્રાધ્યાપકોને વ્યાખ્યાનો અંગેના માનદ્વેતન તથા મુસાફરી ભાજ્યાં		૧૦૮૬૫૬૫		૧૦૦૦૦૦૦		૫૨૩૧૨૩		૧૧૦૦૦૦૦		૧૧૦૦૦૦૦
૬	કો-ઓર્ડિનેટરનું માનદ્વેતન		૩૨૦૦૦		૨૪૦૦૦		૧૬૦૦૦		૩૨૦૦૦		૩૨૦૦૦
૭	વહીવટી કર્મચારીઓને પગાર		૮૪૨૫૫૩		૧૫૦૦૦૦૦		૪૪૩૨૧૫		૬૦૦૦૦૦		૬૦૦૦૦૦
૮	એડહોક/રોજમદાર કર્મચારીઓનો પગાર		૨૨૮૬૨૦		૨૫૦૦૦૦		૧૨૦૬૨૫		૩૫૦૦૦૦		૩૫૦૦૦૦
૯	કર્મચાર/સાધન સામગ્રી		૧૨૪૫૩૦૧		૭૦૦૦૦૦		૧૦૫૦૦		૧૫૦૦૦૦૦		૧૫૦૦૦૦૦
૧૦	હોસ્ટેલ ફંડ		૧૦૦૦		૩૦૦૦		૧૦૦૦		૨૦૦૦		૨૦૦૦
૧૧	લેખનસામગ્રી તથા મુદ્રણ		૨૭૧૦૮		૨૫૦૦૦		૭૮૫૪		૩૦૦૦૦		૩૦૦૦૦
૧૨	લુકમ એન્ડ જનલ્સ		૧૨૮૭૮૬		૩૦૦૦૦૦		૫૬૦૦		૧૫૦૦૦૦		૧૫૦૦૦૦
૧૩	પરચૂરણ ખર્ચ		૩૫૬૩		૪૦૦૦૦		૪૫૬૧		૫૦૦૦		૫૦૦૦
૧૪	તાર તથા ટપાલ ખર્ચ		૫૩૦		૫૦૦૦		૫૪		૧૦૦૦		૧૦૦૦
૧૫	ઓડિટ ફી		૮૧૪		૩૦૦૦૦		૧૨૦૦		૧૦૦૦૦		૧૦૦૦૦
૧૬	જાહેરાત ખર્ચ		૫૮૮૪૨		૧૫૦૦૦૦		૧૬૫૮૪		૬૦૦૦૦		૬૦૦૦૦
૧૭	એમીનન્ટ સ્ટોલર / ગેસ્ટ સ્વીકર		૧૨૬૧૩૭૮		૬૦૦૦૦		૭૮૬૫૪૪		૧૫૦૦૦૦૦		૧૫૦૦૦૦૦
૧૮	ગ્રંથ વટાવ		૫૪૪૩		૧૫૦૦૦		૩૧૨૪		૬૦૦૦		૬૦૦૦
૧૯	૧૦% વિશિષ્ટ અનામત ફંડ		૪૨૦૮૨૫		૪૦૦૦૦૦		૦		૫૭૦૫૦૦		૬૦૦૦૦૦
૨૦	કોમ્પ્યુટર લેબોરેટરી-પ્રયોગશાળા ખર્ચ		૫૦૭૦		૭૦૦૦૦		૭૮૩૨		૧૦૦૦૦		૧૦૦૦૦

ક્રમિક	વિગત	૨૦૧૪-૨૦૧૫		૨૦૧૫-૨૦૧૬		૨૦૧૬-૨૦૧૭		૨૦૧૭-૨૦૧૮		૨૦૧૮-૨૦૧૯	
		અવક	જાવક	અવક	જાવક	અવક	જાવક	અવક	જાવક	અવક	જાવક
		૩.	૪.	૫.	૬.	૭.	૮.	૯.	૧૦.	૧૧.	૧૨.
૧.	૨.										
૨૧	રેલિફિયન - ઈ-૨૨૧૧૨ ખંચ		૧૧૨૫૦		૦		૬૫૦૦		૧૨૦૦૦		૧૨૦૦૦
૨૨	પરિચાલક - પરિચાલકો-તીર્થીય ખંચ		૭૨૨૭		૦		૯૨૧૪		૮૦૦૦		૮૦૦૦
૨૩	અન્યથા પ્રવાસી		૦		૦		૦		૧૦૦૦૦		૧૦૦૦૦
૨૪	વિભાગના વિકાસના ૩૫%		૦		૦		૯૫૩૯૩૨		૦		૦
	મુરબાદ/ખાલ	૧૦૩૨૮૬૮		૪૨૩૨૦૦૦			૦	૪૩૨૫૦૦		૮૭૦૦૦	
	કુલ સારવાળી	૫૩૮૭૯૭૫	૫૩૮૭૯૭૫	૪૭૩૨૦૦૦	૪૭૩૨૦૦૦	૨૯૧૮૯૪૮	૨૯૧૮૯૪૮	૬૨૫૭૫૦૦	૬૨૫૭૫૦૦	૬૨૮૭૦૦૦	૬૨૮૭૦૦૦

(૧૩) ઈન્ડીયર ડીઝેલ કોર્પ

ક્રમાંક	વિગત	૨૦૧૪-૨૦૧૫		અંદાજ ૨૦૧૫-૨૦૧૬		તી.૧-૪-૨૦૧૫ થી તી.૩૦-૯-૨૦૧૫ સુધી		સુધારેલો અંદાજ ૨૦૧૫-૨૦૧૬		અંદાજ ૨૦૧૬-૨૦૧૭	
		આવક	જાવક	આવક	જાવક	આવક	જાવક	આવક	જાવક	આવક	જાવક
૧.	૨.										
૧	ફી ની આવક	૧૩૪૨૦૦૦૦	૪૯૫૦૦૦	૧૩૪૨૦૦૦૦	૪૯૫૦૦૦	૫૭૭૦૮૮૦	૨૪૪૫૬૦	૧૧૦૫૦૮૮૦	૨૪૪૫૬૦	૧૧.	૧૨.
૨	વ્યાજ	૨૦૯૨૩૮		૨૦૯૨૩૮		૧૯૨૭૯૩		૧૯૨૭૯૩		૫૦૦૦૦૦	
૩	પ્રવેશ પરીક્ષા	૧૪૦૦૦૦	૩૨૫૦૦	૧૪૦૦૦૦	૩૨૫૦૦	૧૪૩૫૦૦	૫૩૧૧૪	૧૪૩૫૦૦	૫૩૧૧૪	૧૫૦૦૦૦	૧૨૫૦૦૦
૪	એક.ડી.નું રોકાણ	૯૨૦૦૩૨૧		૯૨૦૦૩૨૧		૯૨૦૦૩૨૧		૯૨૦૦૩૨૧		૧૦૩૦૨૩૬૫	
૫	પરચૂરણ આવક	૦		૦		૦		૦		૦	
૬	કચાર આધારિત નિમણુંક પામેલ શૈક્ષણિક કર્મચારીનો પગાર		૧૨૦૦૦૦૦		૧૨૦૦૦૦૦		૨૬૪૭૭૭		૧૮૨૧૯૭૫		૭૭૪૦૦૦૦
૭	એક્ઝીક્યુટિવ કર્મચારીનો પગાર		૨૨૨૭૨૦૦		૨૨૨૭૨૦૦		૫૨૮૨૧૫૯		૧૪૪૦૧૫૯		૧૮૦૦૦૦૦
૮	રોજમદાર કર્મચારીઓનો પગાર		૮૩૪૦૦૦		૮૩૪૦૦૦		૨૪૧૯૬૪		૬૧૦૮૮૪		૮૩૪૦૦૦
૯	મુલાકાતી પ્રાધ્યાપકોને વ્યાખ્યાનો અંગેના માનદેવતાન-મુસાફરી ભથ્થાં		૨૫૦૦૦૦૦		૨૫૦૦૦૦૦		૪૮૫૪૦૦		૧૧૩૫૪૦૦		૩૪૦૬૨૦૦
૧૦	કો-ઓર્ડિનેટરનું માનદેવતાન		૨૬૦૦૦		૨૬૦૦૦		૧૦૦૦૦		૨૪૦૦૦		૨૪૦૦૦
૧૧	લેખનસામગ્રી તથા મુદ્રણ		૮૫૦૦૦		૮૫૦૦૦		૧૯૮૫		૩૦૦૦૦		૫૦૦૦૦
૧૨	લુક્સ એન્ડ જર્નલ્સ		૪૬૦૦૦૦		૪૬૦૦૦૦		૦		૧૫૦૦૦૦૦		૧૦૦૦૦૦૦
૧૩	ફર્નિચર તથા સાધન સામગ્રી		૧૦૦૦૦૦૦		૧૦૦૦૦૦૦		૫૯૦૩૮૪		૯૦૦૦૦૦		૧૦૦૦૦૦૦
૧૪	તાર ટપાલ ખર્ચ		૫૦૦૦		૫૦૦૦		૨૮૦		૫૦૦૦		૫૦૦૦
૧૫	ઓડિટ ફી		૨૫૦૦૦		૨૫૦૦૦		૦		૫૦૦૦૦		૫૦૦૦૦
૧૬	જાહેરાત ખર્ચ		૧૫૦૦૦૦		૧૫૦૦૦૦		૦		૧૫૦૦૦૦		૨૦૦૦૦૦
૧૭	સેમીનાર/વર્કશોપ/તાલીમ ખર્ચ		૦		૦		૦		૦		૦
૧૮	બેન્ક વટાવ		૧૫૦૦૦		૧૫૦૦૦		૪૯૫૩		૧૫૦૦૦		૧૫૦૦૦
૧૯	અભ્યાસ પ્રવાસો		૮૦૦૦૦		૮૦૦૦૦		૦		૧૫૦૦૦૦		૧૫૦૦૦૦
૨૦	ટેલિફોન - ઈ-ટરનેટ ખર્ચ		૩૦૦૦૦		૩૦૦૦૦		૨૧૫૯		૩૦૦૦૦		૩૦૦૦૦
૨૧	પરચૂરણ ખર્ચ		૩૦૦૦૦		૩૦૦૦૦		૨૯		૨૦૦૦૦		૩૦૦૦૦

ક્રમિક	વિગત	૨૦૧૪-૨૦૧૫		૨૦૧૫-૨૦૧૬		૨૦૧૬-૨૦૧૭		૨૦૧૭-૨૦૧૮			
		અવક	જાવક	અવક	જાવક	અવક	જાવક	અવક	જાવક		
		૩.	૪.	૫.	૬.	૭.	૮.	૯.	૧૦.	૧૧.	૧૨.
૨૧	લેબોરેટરી, પ્રયોગશાળા, વર્કશોપ ખર્ચ		૦		૦		૦		૦		૦
૨૨	જેપી માર્કેટ વેન		૧૫૦૦૦૦		૧૫૦૦૦૦		૩૧૫૦૦		૧૫૦૦૦૦		૧૫૦૦૦૦
૨૩	વિદ્યાર્થીઓ માટે અનામત ફંડ (૫%)		૬૭૧૦૦૦		૬૭૧૦૦૦		૨૮૮૫૪૪		૫૫૨૫૪૪		૭૦૫૫૩૦
૨૪	ઓબીન્ટ સ્ટોલર / એસ સ્પીકર		૧૫૦૦૦૦		૧૫૦૦૦૦		૦		૨૫૦૦૦૦		૨૨૫૦૦૦
૨૫	મરામત અને નિભાવ ખર્ચ		૧૫૮૦૦૦		૧૫૮૦૦૦		૧૬૮૫૦		૪૦૦૦૦૦		૪૦૦૦૦૦
૨૬	સ્ટુડન્ટ એક્ટીવીટી ખર્ચ		૦		૦		૦		૦		૦
૨૭	પરિચાલક-પરિષદો-તબીમ ખર્ચ		૮૫૦૦૦		૮૫૦૦૦		૦		૨૫૦૦૦૦		૩૫૦૦૦૦
૨૮	હોસ્ટેલ ફંડ		૫૦૦૦		૫૦૦૦		૦		૫૦૦૦		૫૦૦૦
૨૯	યુનિવર્સિટીને આપવાની વિશિષ્ટ અનામત ફંડ (આવકના ૧૦ ટકા)		૧૩૪૨૦૦૦		૧૩૪૨૦૦૦		૦		૧૧૦૫૦૮૮		૧૪૧૧૦૬૦
૩૦	વિભાગના વિશાસના ૩૫%		૩૩૫૫૦૦૦		૩૦૧૩૦૦૦		૨૦૧૮૯૦૮		૩૮૬૦૮૦૮		૪૮૩૮૭૧૦
	પ્રસંદ / ખાલ		૭૮૫૮૮૫૮		૫૩૮		૧૦૫૧૪૭૨૮		૬૩૩૩૪૪૮		૧૭૩૪૫
	ફલ સરવાળો	૨૨૯૬૮૫૫૮	૨૨૯૬૮૫૫૮	૧૩૭૬૮૨૩૮	૧૩૭૬૮૨૩૮	૧૫૩૦૦૫૧૩	૧૫૩૦૦૫૧૩	૨૧૦૮૩૯૮૦	૨૧૦૮૩૯૮૦	૨૫૧૬૨૯૬૫	૨૫૧૬૨૯૬૫

(૧૪) રિપોર્ટમેન્ટ ઓફ કોમર્સ

ક્રમાંક	વિગત	૨૦૧૪-૨૦૧૫		અંદાજ ૨૦૧૫-૨૦૧૬		તી. ૧-૪-૨૦૧૫ થી તી. ૩૦-૯-૨૦૧૫ સુધી		સુધારેલી અંદાજ ૨૦૧૫-૨૦૧૬		અંદાજ ૨૦૧૬-૨૦૧૭	
		આવક	જાવક	આવક	જાવક	આવક	જાવક	આવક	જાવક	આવક	જાવક
૧.	૨.	૩.	૪.	૫.	૬.	૭.	૮.	૯.	૧૦.	૧૧.	૧૨.
૧	શિક્ષણ ફી	૪૮૦૦૦૦		૧૧૨૦૦૦૦		૪૮૮૦૦૦		૪૮૮૦૦૦		૮૦૦૦૦	
૨	વ્યાજની આવક	૧૩૫૦		૧૦૪૫૮		૧૧૦૨૩		૮૦૦૨		૮૦૦૦	
૩	કચાર આધીન શૈક્ષણિક સ્ટાફ		૧૬૮૪૦૦		૩૭૪૪૦૦		૨૬૨૪૦૦		૫૨૪૮૦૦		૫૫૦૦૦૦
૪	વહીવટી કરમચારી પગાર		૪૮૦૦૦		૧૮૮૦૦૦		૮૬૬૫૨		૧૮૨૦૦૦		૧૭૬૦૦૦
૫	મુલાકાતી પ્રાધ્યાપકોને વ્યાખ્યાનો અંગેના માનકવેતન તથા મુસાફરી ભથ્થાં		૪૨૮૫૦		૮૮૦૦૦		૫૮૨૦૦		૧૧૬૪૦૦		૬૦૦૦૦
૬	મુસાફરી ભથ્થાં		૦		૦		૦		૦		૦
૭	કો-ઓર્ડિનેટરનું માનકવેતન		૨૪૦૦૦		૨૪૦૦૦		૧૨૦૦૦		૨૪૦૦૦		૨૪૦૦૦
૮	ફેકલ્ટી રેલવેપેન્ટ		૧૦૦૦૦		૦		૦		૦		૧૦૦૦૦
૯	તાર ટપાલ ખર્ચ		૧૦૦૦		૦		૧૦૦૦		૨૦૦૦		૨૦૦૦
૧૦	લેખન સામગ્રી		૨૫૦૦		૦		૦		૦		૨૫૦૦
૧૧	પરચૂરણ ખર્ચ		૭૫૦૦		૧૫૦૦૦		૭૫૦૦		૭૫૦૦		૧૦૦૦૦
૧૨	જાહેરખબર ખર્ચ		૦		૨૦૦૦		૨૨૬૬૮		૪૦૦૦૦		૨૦૦૦૦
૧૩	પરિસંવાદ-પરિષદો-તાલિમ ખર્ચ		૦		૫૦૦૦૦		૦		૦		૫૦૦૦૦
૧૪	અભ્યાસ પ્રવાસો		૫૦૦૦		૧૧૨૦૦૦		૦		૦		૫૦૦૦૦
૧૫	૧૦% વિશિષ્ટ અનામત ફંડ		૪૮૦૦૦		૪૪૮૦૦૦		૮૭૬૬૫		૧૮૫૨૦૦		૧૦૬૦૦૦
૧૬	વિભાગના વિકાસના ૪૦ ટકા		૧૮૨૦૦૦		૦		૦		૦		૨૦૦૦૦
૧૭	લુકસ-જરનલ		૦		૦		૦		૦		૫૦૦૦
૧૮	ફર્નિચર તથા સાધન સામગ્રી		૦		૦		૪૧૦૦૦		૫૦૦૦૦		૧૦૦૦૦
૧૯	મરમત અને નીભાવ ખર્ચ		૦		૦		૧૭૦૦૦		૩૦૦૦૦		૫૦૦૦
૨૦	બેંક વટાવ		૦		૦		૬૪૦		૫૨૮૦		૧૦૦૦
૨૧	ટેલીફોન-ઈન્ટરનેટ ખર્ચ		૦		૦		૦		૦		૧૫૦૦૦

(૧૫) શિક્ષણશાસ્ત્ર વિભાગ (અ) એમ.એડ. સેલ્ફ ફાયનાન્સ (બ) એમ.એડ. હાયર પોસ્ટ

ક્રમાંક	વિગત	૨૦૧૪-૨૦૧૫		અંદાજ ૨૦૧૫-૨૦૧૬		તલ. ૧-૪-૨૦૧૫ થી તલ. ૩૦-૯-૨૦૧૫ સુધી		સુધારેલો અંદાજ ૨૦૧૫-૨૦૧૬		અંદાજ ૨૦૧૬-૨૦૧૭	
		આવક	જાવક	આવક	જાવક	આવક	જાવક	આવક	જાવક	આવક	જાવક
		૩.	૪.	૫.	૬.	૭.	૮.	૯.	૧૦.	૧૧.	૧૨.
૧	ફી ની આવક										
અ	(એનક બેલેન્સ) (પાસબુક મુજબ)	૨૭૬૦૦૦૦		૨૮૦૦૦૦૦		૪૭૭૮૯૭૯		૦			
બ	(એનક બેલેન્સ) (પાસબુક મુજબ)	૧૭૫૦૦૦		૧૭૫૦૦૦		૧૪૫૪૪૦૫		૧૨૫૮૭૯૪		૬૨૮૨૯૪	
૨	વ્યાજ										
અ		૧૫૦૭૯૩		૧૫૦૭૯૦		૯૧૪૯૨		૦		૦	
બ		૫૫૧૭૭		૩૦૦૦૦		૨૭૯૪૪		૨૫૦૦૦		૨૫૦૦૦	
૩	કચાર આધારિત નિમજૂક પાસેલ શૈક્ષણિક કર્મચારીનો પગાર										
અ			૧૧૪૧૮૦૫		૭૬૯૪૦૦		૧૩૮૯૯૩		૦		૦
બ			૬૧૬૦૦		૦		૧૮૫૭૯૭		૦		૦
૪	વહીવટી કર્મચારીનો પગાર										
અ			૫૩૨૦૦૦		૩૧૨૨૫૦		૨૧૦૯૫૦		૦		૦
બ			૧૭૨૯૦		૮૨૫૦૦		૦		૦		૦
૫	મુલાકાતી પ્રાધ્યાપકોને વ્યાખ્યાનો અંગેના માનદેવતન-મુસાફરી ભથ્થા										
અ			૩૯૦૦		૧૫૦૦૦		૦		૦		૦
બ			૫૦૦		૧૫૦૦૦		૩૯૦૦		૩૦૦૦૦		૩૦૦૦૦
૬	કો-ઓર્ડીનેટરનું માનદેવતન										
અ			૨૭૬૦૦		૨૭૬૦૦		૯૨૦૦		૦		૦
બ			૦		૦		૦		૦		૦
૭	લેખનસામગ્રી તથા મુદ્રણ										
અ			૦		૨૦૦૦૦		૦		૦		૦
બ			૦		૧૦૦૦૦		૦		૧૦૦૦૦		૧૦૦૦૦

ક્રમિક	વિગ્રહ	૨૦૧૪-૨૦૧૫		૨૦૧૫-૨૦૧૬		૨૦૧૬-૨૦૧૭		૨૦૧૭-૨૦૧૮					
		ચાલક	જાવક	ચાલક	જાવક	ચાલક	જાવક	ચાલક	જાવક				
		૩.	૪.	૫.	૬.	૭.	૮.	૯.	૧૦.	૧૧.	૧૨.		
૧.	૨.												
૮	પુસ્તકોની જાહેરાત		૫૨૧૧૦		૫૦૦૦૦		૨૫૦૦૦		૦		૦		૫૦૦૦૦
			૦		૨૫૦૦૦		૦		૦		૦		૫૦૦૦૦
૯	ફર્નિચર તથા સાધન સામગ્રી		૫૬૯૦૩		૩૫૦૦૦		૪૦૦૦૦		૩૦૦૦૦		૦		૨૦૦૦૦૦
			૦		૪૦૦૦૦		૦		૬૫૩૧૫		૫૦૦૦૦		૫૦૦૦૦
૧૦	ફર્નિચર-સાધન સામગ્રી મરામત તથા નિવારક ખર્ચ		૦		૨૦૦૦૦		૪૦૦૦		૦		૦		૦
			૦		૪૦૦૦		૦		૦		૦		૦
૧૧	કુતરણ કેલેન્ડરોનો ખર્ચ (પાલિકા આગમણ)		૦		૧૦૦૦૦		૦		૦		૦		૦
			૦		૧૦૦૦૦		૦		૦		૦		૦
૧૨	બેંકોનો ખર્ચ		૧૦૦૦૦		૦		૦		૦		૦		૦
			૦		૦		૦		૦		૦		૦
૧૩	ત્રિપુરકાનો ખર્ચ		૦		૧૦૦૦૦		૦		૦		૦		૦
			૦		૦		૦		૦		૦		૦
૧૪	કેલેન્ડર તથા ઈ-કેલેન્ડર ખર્ચ		૬૩૧૦		૩૬૦૦		૩૬૦૦		૦		૦		૦
			૦		૩૬૦૦		૦		૧૫૦૦		૧૫૦૦		૧૫૦૦

ક્રમાંક	વિગત	૨૦૧૪-૨૦૧૫		અંદાજ ૨૦૧૫-૨૦૧૬		તા. ૧-૪-૨૦૧૫ થી તા. ૩૦-૯-૨૦૧૫ સુધી		સુધારેલો અંદાજ ૨૦૧૫-૨૦૧૬		અંદાજ ૨૦૧૬-૨૦૧૭	
		આવક	જીવક	આવક	જીવક	આવક	જીવક	આવક	જીવક	આવક	જીવક
૧.	૨.	૩.	૪.	૫.	૬.	૭.	૮.	૯.	૧૦.	૧૧.	૧૨.
૧૫	ઓરિટ ફી										
	અ		૧૦૦૪૫		૧૫૦૦૦		૦		૦		૦
	બ		૦		૦		૦		૦		૦
૧૬	જાહેરાત ખર્ચ										
	અ		૧૫૧૯		૫૦૦૦		૦		૦		૦
	બ		૦		૦		૧૩૬૧		૫૦૦૦		૫૦૦૦
૧૭	એમીનન્ટ્સ સ્ટોકવર્સ / ગેસ્ટ સ્પીકર્સ ખર્ચ										
	અ		૦		૨૦૦૦૦		૦		૦		૦
	બ		૦		૦		૦		૦		૦
૧૮	પરિસંવાદ-પરિષદો-તાલિમ ખર્ચ										
	અ		૦		૧૦૦૦૦૦		૦		૦		૦
	બ		૦		૧૦૦૦૦		૦		૦		૧૦૦૦૦૦
૧૯	અભ્યાસ પ્રવાસો										
	અ		૦૦૦૨૧		૨૫૦૦૦		૦		૦		૦
	બ		૦		૨૦૦૦૦		૦		૦		૨૫૦૦૦
૨૦	અભ્યાસેતર શિક્ષણપૂરક પ્રવૃત્તિ										
	અ		૦		૦		૦		૦		૦
	બ		૦		૧૦૦૦૦		૬૫૨		૧૦૦૦૦		૧૦૦૦૦
૨૧	સંશોધન પ્રવૃત્તિ										
	અ		૦		૦		૦		૦		૦
	બ		૦		૧૦૦૦૦		૦		૦		૧૦૦૦૦૦
૨૨	મુસાફરી ભથ્થાં										
	અ		૦		૦		૦		૦		૦
	બ		૦		૫૦૦૦		૦		૦		૦

ક્રમિક	વિગત	૨૦૧૪-૨૦૧૫		૨૦૧૫-૨૦૧૬		૨૦૧૬-૨૦૧૭		૨૦૧૭-૨૦૧૮		૨૦૧૮-૨૦૧૯	
		આવક	જાવક	આવક	જાવક	આવક	જાવક	આવક	જાવક	આવક	જાવક
૧.	૨.	૩.	૪.	૫.	૬.	૭.	૮.	૯.	૧૦.	૧૧.	૧૨.
૨૩	પરસ્પર મર્ચ		૮૨૬૨૩		૭૫૦૦૦		૧૨૨૦૦		૦		૦
	૩૧		૪૯૦૨૩		૬૦૦૦૦		૧૫૦૦૦		૫૦૦૦૦		૫૦૦૦૦
૨૪	પુનિવસિદ્ધિ અને અન્ય વિશિષ્ટ અનામત										
	૩૧		૨૭૬૦૦૦		૨૮૦૦૦૦		૦		૦		૦
	૩૧		૦		૦		૦		૦		૦
	પુરાત/ખાદ (અ)		૭૪૭૯૭૮		૮૫૨૯૨૦		૪૪૯૬૧૨૮		૦		૦
	પુરાત/ખાદ (બ)		૧૦૧૭૬૪		૧૧૧૧૦૦		૧૨૫૯૭૯૪		૬૨૮૨૯૪		૨૧૭૯૪
	ચોખ્ખી પુરાત / ખાદ		૮૪૯૬૪૨		૭૪૧૮૨૦		૫૭૫૫૯૨૨		૬૨૮૨૯૪		૨૧૭૯૪
	કુલ સરવાળો	૩૧૪૦૯૭૦	૩૧૪૦૯૭૦	૩૨૬૬૮૭૦	૩૨૬૬૮૭૦	૬૩૫૨૮૨૦	૬૩૫૨૮૨૦	૧૨૮૪૭૯૪	૧૨૮૪૭૯૪	૬૫૩૨૯૪	૬૫૩૨૯૪

નોંધ : (અ) તા.૦૧-૦૪-૨૦૧૫ ની રોજ દર્શાવેલ રકમ રૂ.૪૭,૭૮,૯૭૯/- બેન્ક પાસાબુક મુજબની બેન્ક બેલેન્સની રકમ છે. જેમાંથી એમ.એડ.સેલ્ફ ફાયનાન્સની ખર્ચ કરવામાં આવેલ છે. વર્ષ ૨૦૧૫-૧૬ થી સરકાર કોર્સમાં એક વર્ષ વિદ્યાર્થીઓ પ્રવેશ લીધેલ નથી.

નોંધ : (બ) તા.૦૧-૦૪-૨૦૧૫ ની રોજ દર્શાવેલ રકમ રૂ.૧૧૪,૫૪,૪૦૫/- બેન્ક પાસાબુક મુજબની બેન્ક બેલેન્સની રકમ છે. જેમાંથી એમ.એડ. હાઇર પોનોટની ખર્ચ કરવામાં આવેલી.

(૧૬) શ્રી ગીજુભાઈ છવગભાઈ પટેલ ઈન્સ્ટીટ્યુટ ઓફ આર્કિટેક્ટ, ઈન્ડીયર ઓન્ડ ફાઈન આર્ટ્સ (બી.આર્ક.)

ક્રમાંક	વિગત	૨૦૧૪-૨૦૧૫		અંદાજ ૨૦૧૫-૨૦૧૬		તા.૧-૧-૨૦૧૫ થી તા.૩૦-૯-૨૦૧૫ સુધી		સુધારેલો અંદાજ ૨૦૧૫-૨૦૧૬		અંદાજ ૨૦૧૬-૨૦૧૭	
		આવક	જાવક	આવક	જાવક	આવક	જાવક	આવક	જાવક	આવક	જાવક
૧.	૨.			૫.	૬.	૭.	૮.	૯.	૧૦.	૧૧.	૧૨.
૧	ફી ની આવક	૨૧૦૦૧૯૭૦	૫૫૫૨૦	૨૪૬૭૬૪૪૦	૨૩૦૦૦૦	૧૦૬૫૩૨૧૫	૫૯૨૪૫	૨૧૬૧૫૨૬૦	૧૧૧૦૭૫	૨૦૩૩૯૯૬૦	૧૩૦૦૦૦
૨	વ્યાજ	૪૯૬૯૯૭		૩૫૦૦૦૦		૩૭૨૯૯૯		૭૪૪૨૫૦		૭૦૫૦૦૦	
૩	કચર આધારિત નિમમૂંક પાસેલ શૈક્ષણિક કર્મચારીનો પગાર		૬૯૯૧૯૭૯		૯૯૪૪૦૦૦		૫૩૬૬૪૮૧		૧૨૦૫૦૦૦૦		૧૯૯૦૦૦૦
૪	ફીક્સ પે / રોજમદાર કર્મચારીનો પગાર		૮૬૯૩૪૦		૧૫૦૬૦૦૦		૪૫૯૯૫૯		૧૦૦૦૦૦૦		૨૦૭૦૦૦૦
૫	મુલાકાતી પ્રાધ્યાપકોને વ્યાખ્યાનો અંગેના માનદેવતન-મુસાફરી ભથ્થા		૧૨૨૭૬૨૫		૧૨૦૦૦૦૦		૭૧૬૦૨૫		૧૧૭૫૦૦૦		૨૦૦૦૦૦
૬	કો-ઓર્ડિનેટરનું માનદેવતન		૩૨૯૬૬૬		૬૬૦૦૦૦		૧૭૬૦૦૦		૩૬૦૦૦૦		૩૬૦૦૦૦
૭	લેખનસામગ્રી તથા મુદ્રણ		૪૨૪૧૪		૧૫૦૦૦૦		૧૨૦૦૦		૫૦૦૦૦		૬૦૦૦૦
૮	બુક્સ એન્ડ જર્નલ્સ		૧૨૫૫૯૬૪		૧૭૦૦૦૦૦		૪૧૯૩૬૩		૧૦૭૦૦૦૦		૬૦૦૦૦૦
૯	ફર્નિચર તથા સાધન સામગ્રી		૧૪૩૫૭૧૨		૨૫૦૦૦૦૦		૪૩૪૬૯૦		૩૨૬૫૦૦૦		૪૭૪૫૦૦૦
૧૦	તાર ટપાલ ખર્ચ		૩૧૨૦		૧૨૦૦૦		૩૦૦૦		૫૦૦૦		૭૦૦૦
૧૧	ઓડિટ ફી		૨૦૨૨૩		૭૫૦૦૦		૯૧૨૦		૧૦૦૦૦		૧૫૦૦૦
૧૨	જાહેરાત ખર્ચ		૬૯૩૩૧		૨૦૦૦૦૦		૪૦૪૬૭૩		૭૫૦૦૦૦		૪૦૦૦૦૦
૧૩	સેમીનાર/લર્કશોપ/ગેસ્ટ સ્પીકર ખર્ચ		૦		૩૦૦૦૦૦		૫૯૬૦૦		૫૭૫૦૦૦		૨૦૦૦૦૦
૧૪	બેન્ક વટાવ		૧૨૧૩૫		૫૦૦૦૦		૭૯૧૯		૨૦૦૦૦		૨૦૦૦૦
૧૫	અભ્યાસ પ્રવાસો		૨૧૭૪૭૯		૩૫૦૦૦૦		૩૪૧૯૧૨		૩૫૫૦૦૦		૩૫૦૦૦૦
૧૬	ટેલિફોન - ઈન્ટરનેટ ખર્ચ		૯૭૪૨૯		૩૫૦૦૦૦		૪૭૪૭૨		૧૦૦૦૦૦		૧૫૦૦૦૦
૧૭	પરચરણ ખર્ચ		૫૬૪૯૧		૨૦૦૦૦૦		૪૯૨૫		૬૦૦૦૦		૬૫૦૦૦
૧૮	ફેકલ્ટી ડેવલપમેન્ટ		૦		૨૦૦૦૦૦		૫૦૦૦		૧૦૦૦૦૦		૧૫૦૦૦૦
૧૯	ઈન્સ્ટીટ્યુટ ઈન્સ્પેક્શન અને એનરોલમેન્ટ ખર્ચ		૧૧૩૬૦૦		૦		૭૯૧૦૦		૨૭૨૦૦૦		૨૦૦૦૦૦

ક્રમાંક	વિગત	૨૦૧૪-૨૦૧૫		૨૦૧૫-૨૦૧૬		૨૦૧૬-૨૦૧૭		૨૦૧૭-૨૦૧૮			
		અવક	જાવક	અવક	જાવક	અવક	જાવક	અવક	જાવક		
		૩.	૪.	૫.	૬.	૭.	૮.	૯.	૧૦.		
૨૦	પીરુલક ફંડ		૧૦૦૦		૪૦૦૦		૦		૧૦૦૦		૨૦૦૦
૨૧	મરણપત અને નિવાલ ખર્ચ		૯૩૪૨૯		૬૦૦૦૦૦		૧૮૦૫૫		૧૫૦૦૦૦		૨૦૦૦૦૦
૨૨	રૂઝુ-૨ એકઠીલીટી ખર્ચ		૬૫૨	૧	૧૫૦૦૦૦		૪૦૮૪૨		૧૦૦૦૦૦		૧૫૦૦૦૦
૨૩	આકર્ષણિક ખર્ચ (વિભાગના વિસ્તરણ ખર્ચ)		૦		૨૫૦૨૬૪૪		૭૦૮૬૬૧૬		૫૦૦૦૦૦૦		૧૦૬૦૦૦૦૦
૨૪	વાહન વ્યવહાર અને મુસાફરી ખર્ચ		૫૩૦૯		૦		૫૩૮૧૩		૮૦૦૦૦		૯૦૦૦૦
૨૫	મુનવાજિરીને આપવાના વિશિષ્ટ અનેપત ફંડ (આવક-૧૧ ૨૦ ૨૩૧)		૦		૦		૦		૦		૪૨૦૮૯૨
	પુરાંત / ખાલ		૮૬૦૫૫૪૪		૧૫૪૨૭૯૬		૪૭૮૮૪૯૭		૪૮૯૯૫૬૫		૧૨૮૨૮૧૧૨
	ફલ સરવાળો	૨૧૪૯૮૮૬૭	૨૧૪૯૮૮૬૭	૨૫૦૨૬૪૪૦	૨૫૦૨૬૪૪૦	૧૫૮૧૪૦૧૦	૧૫૮૧૪૦૧૦	૩૨૨૫૯૦૭૫	૩૨૨૫૯૦૭૫	૩૩૮૭૨૯૭૨	૩૩૮૭૨૯૭૨

નોંધ : (અ) નાણાંકીય વર્ષ ૨૦૧૬-૧૭ માં ૪૦ વિભાગીયોના ઈન્ટેક પ્રમાણે વાર્ષિક ફી ની આવકની ગણતરી કરવામાં આવેલ છે. વર્ષ ૨૦૧૫-૧૬ અને વર્ષ ૨૦૧૬-૧૭ માં આવક કરતા વધારે થનાર ખર્ચની ભરપાઈ અગાઉની જ વર્ષોમાં બાકી રહેલ ઉપજની રકમમાંથી કરવામાં આવશે.

(૧૭) ડિપાર્ટમેન્ટ ઓફ લો (અ) બી.કોમ.એલ.એલ.બી. પાંચ વર્ષીય ઈન્ટીગ્રેટેડ પ્રોગ્રામ (બ) એલ.એલ.એમ. (હુમન રાઈટ્સ)

ક્રમાંક	વિગત	૨૦૧૪-૨૦૧૫		અંદાજ ૨૦૧૫-૨૦૧૬		તા. ૧-૪-૨૦૧૫ થી તા. ૩૦-૯-૨૦૧૫ સુધી		સુધારેલો અંદાજ ૨૦૧૫-૨૦૧૬		અંદાજ ૨૦૧૬-૨૦૧૭	
		આવક	જાવક	આવક	જાવક	આવક	જાવક	આવક	જાવક	આવક	જાવક
૧.	૨.	૩.	૪.	૫.	૬.	૭.	૮.	૯.	૧૦.	૧૧.	૧૨.
૧	શિક્ષણ ફી / ફી રીફંડ										
અ		૩૪૭૫૦૦		૮૦૦૦૦૦		૨૮૦૦૦૦		૫૬૦૦૦૦		૧૦૭૫૦૦૦	
બ		૨૪૪૦૦૦		૪૦૦૦૦૦		૩૪૦૦૦૦		૦૦૦૦૦૦		૦૦૦૦૦૦	
૨	પરચૂરણ આવક										
અ		૨૬૨૫૦		૫૦૦૦૦		૩૨૦૦૦		૩૨૦૦૦		૩૭૫૦૦	
બ		૦		૦		૨૦૬૦૦		૨૦૬૦૦		૦	
૩	વ્યાજની આવક										
અ		૩૬૧૧૦		૩૦૦૦૦		૪૫૫૧૪		૨૦૦૦૦		૪૦૦૦૦	
બ		૧૧૭૮૯		૭૦૦૦		૬૬૨૬		૧૩૦૦૦		૧૫૦૦૦	
૪	સુલાકાતી પ્રાધ્યાપકોને વ્યાખ્યાનો અંગેના માનકલેતન તથા મુસાફરી ભથ્થા										
અ			૪૫૩૦૦		૭૦૦૦૦		૦		૦		૦
બ			૭૮૩૦૦		૦		૮૮૦૦૦		૮૮૦૦૦		૧૦૦૦૦
૫	કો-ઓર્ડિનેટરનું માનકલેતન										
અ			૨૦૦૦		૨૪૦૦૦		૩૨૫૧૬		૩૩૦૦૦		૩૬૦૦૦
બ			૦		૦		૦		૦		૦
૬	કરાર આધીન શૈક્ષણિક સ્ટાફ										
અ			૬૭૬૬૦		૨૮૦૦૦૦		૫૬૦૦૦		૧૬૫૦૦૦		૪૦૦૦૦૦
બ			૦		૦		૦		૦		૦
૭	એડહોક / રોજમદાર કર્મચારી પગાર										
અ			૨૦૮૪૮૮		૨૧૭૦૦૦		૧૫૧૨૨૬		૪૦૦૦૦૦		૬૦૦૦૦૦
બ			૦		૧૦૦૦૦૦		૦		૦		૦

ક્રમાંક	વિગત	૨૦૧૪-૨૦૧૫		અંદાજ ૨૦૧૫-૨૦૧૬		તા. ૧-૪-૨૦૧૫ થી તા. ૩૦-૯-૨૦૧૫ સુધી		સુધારેલો અંદાજ ૨૦૧૫-૨૦૧૬		અંદાજ ૨૦૧૬-૨૦૧૭	
		આવક	જાવક	આવક	જાવક	આવક	જાવક	આવક	જાવક	આવક	જાવક
૧.	૨.	૩.	૪.	૫.	૬.	૭.	૮.	૯.	૧૦.	૧૧.	૧૨.
૧૬	ઓમીન્ટસ સ્કોલર્સના રેમ્યુનરેશન										
	અ				૨૫૦૦૦				૨૮૦૦૦		૨૦૦૦૦
	બ				૧૦૦૦૦				૦		૦
૧૭	પરિસંવાદ-પરિષદો-તાલિમ ખર્ચ										
	અ				૫૦૦૦૦				૩૨૦૦૦		૫૦૦૦૦
	બ				૨૬૦૦૦		૬૦૦૦		૬૦૦૦		૧૦૦૦૦
૧૮	અભ્યાસ પ્રવાસો										
	અ				૫૦૦૦૦				૦		૧૦૦૦૦
	બ				૨૫૦૦૦				૦		૦
૧૯	જાહેરાત ખર્ચ - વર્કશોપ										
	અ		૩૧૬૮૭		૩૦૦૦૦				૩૫૦૦૦		૪૦૦૦૦
	બ				૦				૦		૦
૨૧	વિભાગના વિકાસના (૪૦ ટકા)										
	અ				૪૦૮૬૦૦૦				૨૨૮૪૮૦૦		૪૪૦૧૫૦૦
	બ				૧૬૩૦૦૦				૨૮૫૨૦૦		૩૫૮૦૦૦
	પુરાંત/ ખાધ (અ)		૨૦૨૧૨૫૨		૦				૦		૧૫૬૦૦૦
	પુરાંત/ ખાધ (બ)		૧૫૮૫૩૭		૦				૧૭૧૯૯૮૩		૦
	ગોબ્બી પુરાંત/ ખાધ		૨૧૭૯૭૯૯		૦				૨૪૨૨૮૧		૦
	કુલ સરવાળો	૩૦૯૩૧૪૯	૩૦૯૩૧૪૯	૯૪૮૬૦૦૦	૯૪૮૬૦૦૦	૩૩૪૦૭૮૧	૩૩૪૦૭૮૧	૬૪૨૫૬૦૦	૬૪૨૫૬૦૦	૧૨૦૮૨૫૦૦	૧૨૦૮૨૫૦૦

નોંધ : કરાર આધારિત નિમણૂક પામેલ શૈક્ષણિક કર્મચારીઓનો પગાર શૈક્ષણિક વર્ષ ૨૦૧૬-૧૭ દરમિયાન યુ.જી.સી. સ્કેલ પ્રમાણે અંદાજવામાં આવેલ છે.

20

